

**RENOVOOL:**  
 traph. = trappenhuis  
 nk = meterkast  
 wk = werkruimte  
 GEM. = gemeenschappelijk

(GEM.) = gemeenschappelijk

De constructie is schematisch weergegeven en alleen de vrijstaande en/of grotere constructie is (indien mogelijk in verband met de eisen van het Kadaster) getekend.

Bestaande panden Hellingstraat

51  
kelder

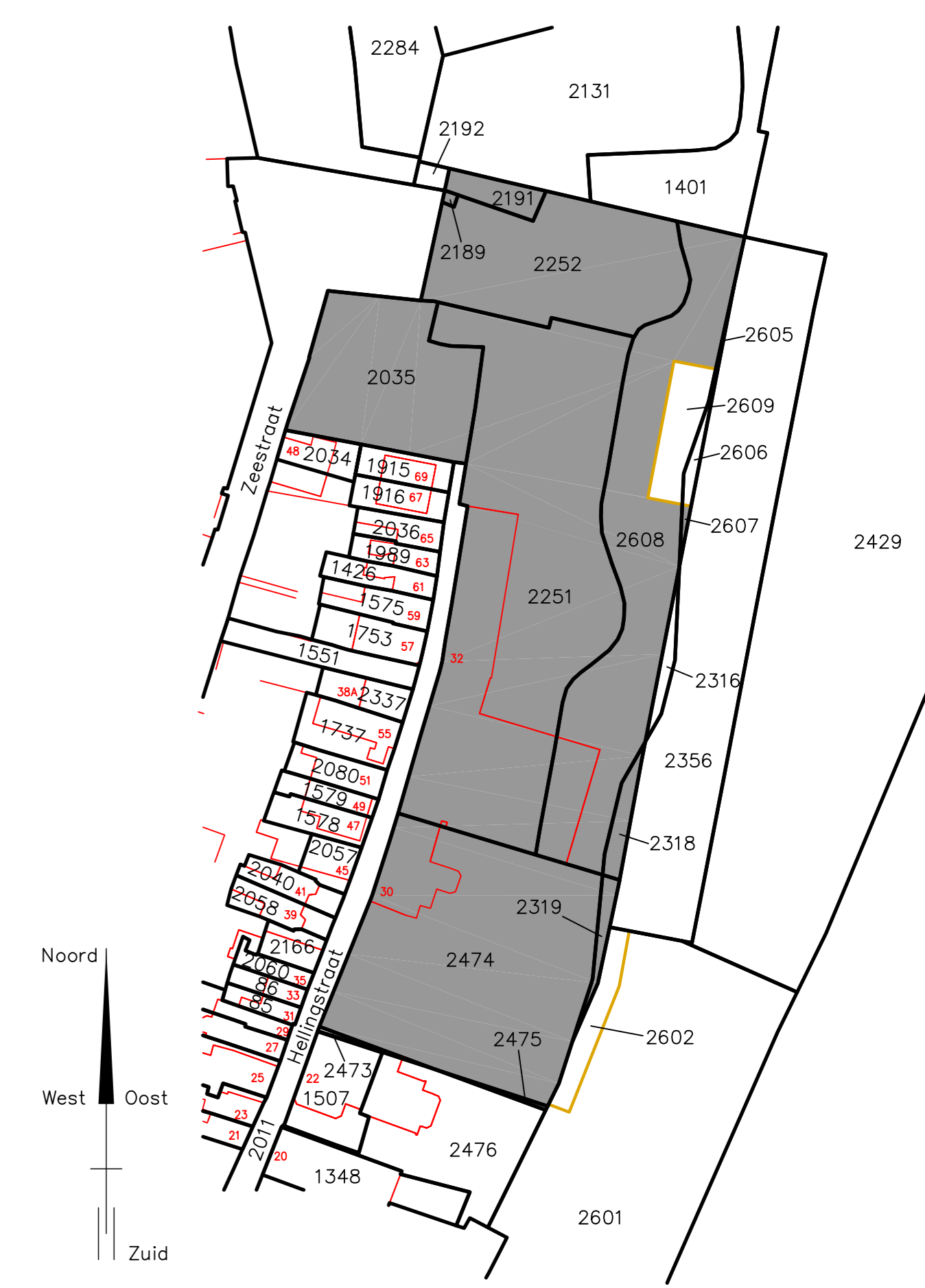

Kadastrale gemeente : Muiden  
 Sectie : B  
 Perceel : 2035, 2189, 2191, 2251, 2252, 2318, 2319, 2474, 2475, 2605, 2607, 2608

Kadastrale situatie  
 Schaal 1:1000

12345 = perceelnummer  
 25 = huisnummer  
 — = vastgestelde kadastrale grens  
 — = voorlopige kadastrale grens  
 — = administratieve kadastrale grens  
 — = bebouwing

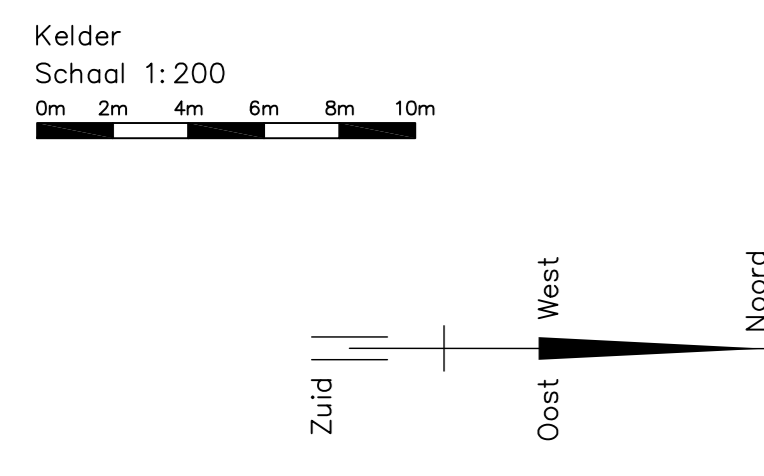
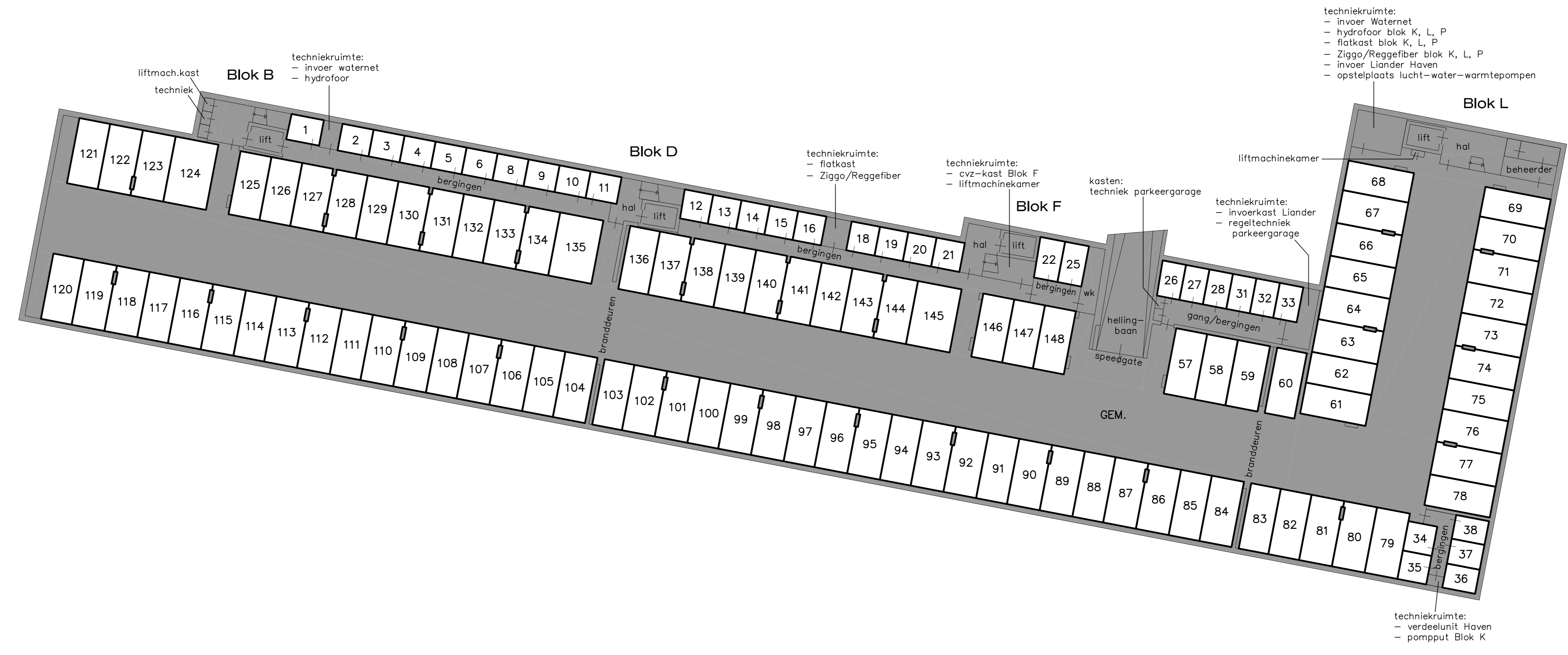

Voorgenomen splitsing in 148 appartementsrechten van de kadastrale percelen:

Gemeente : Muiden  
 Sectie : B  
 Nummer(s) : 2035, 2189, 2191, 2251, 2252, 2318, 2319, 2474, 2475  
 alsmede de kadastrale percelen:

Gemeente : Muiden  
 Sectie : B  
 Nummer(s) : 2605, 2607, 2608

waaraan door het Kadaster een voorlopige kadastrale grens en oppervlakte is toegekend

Kenmerk : 30307-S  
 Project: Schoutenwerf Muiden

Splitsingstekening Blad 1 van 6

Kelder

Opdrachtgever : Schoutenwerf B.V. te Amsterdam

Projectnr. : 30307 Datum : 12-02-2020  
 Schaal : 1:200 / 1:1000 Wijk: A : 04-03-2020  
 Getekend : MS Wijk: B : 05-03-2020  
 Formaat : 1189x841  
 File : 30307-01.dwg



**RENVOL:**  
 traph. = trappenhuis  
 mk. = meterkast  
 wk. = werkruimte  
 GEM. = gemeenschappelijk

**(GEM.)** = gemeenschappelijk

De constructie is schematisch weergegeven en alleen de vrijstaande en/of grotere constructie is (indien mogelijk in verband met de eisen van het Kadaster) getekend.

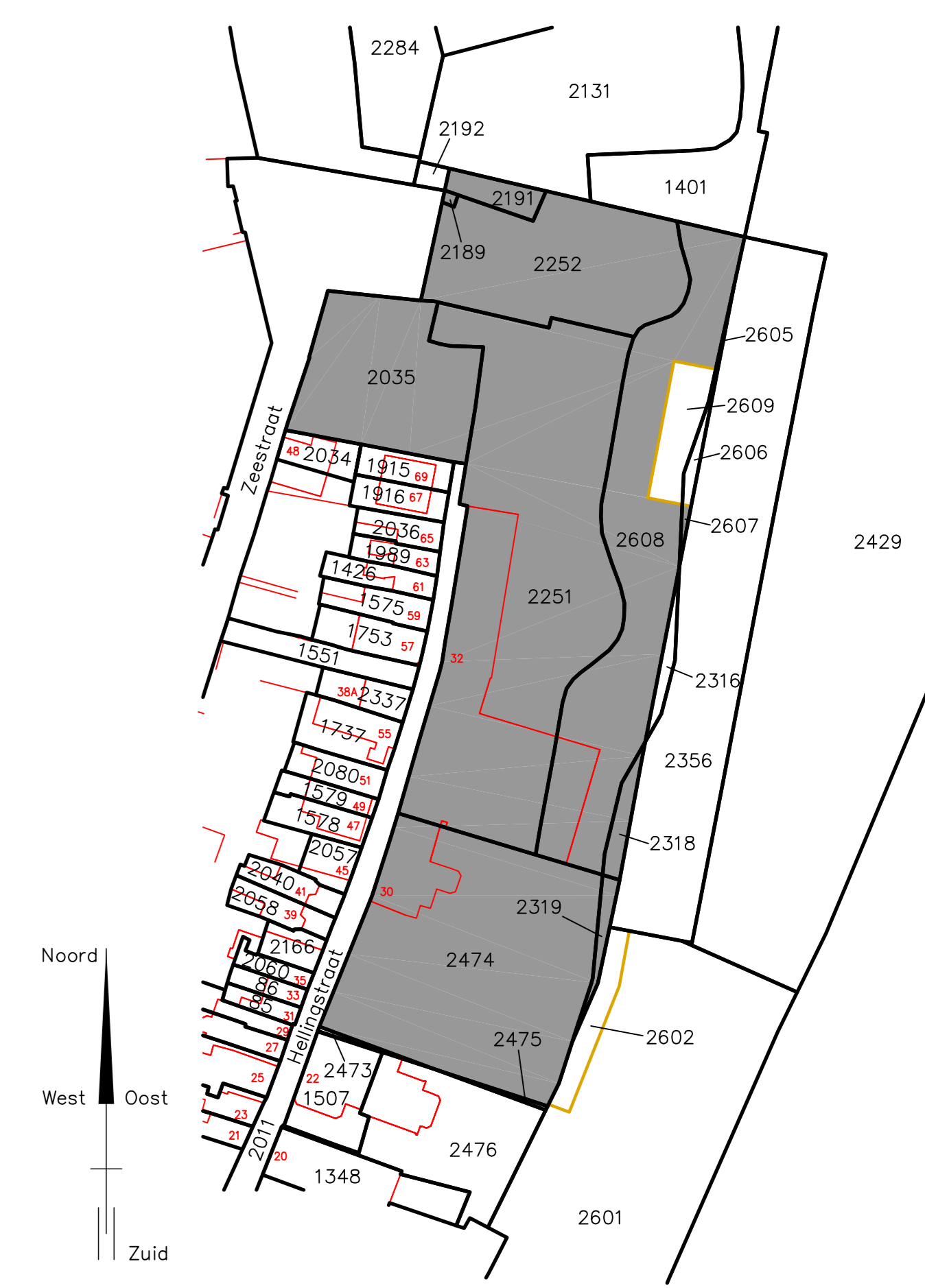

Kadastrale gemeente : Muiden  
 Sectie : B  
 Perceel : 2035, 2189, 2191, 2251, 2252, 2318, 2319, 2474, 2475, 2605, 2607, 2608

Kadastrale situatie  
 Schaal 1:1000

12345 = perceelnummer  
 25 = huisnummer  
 — = vastgestelde kadastrale grens  
 — = voorlopige kadastrale grens  
 — = administratieve kadastrale grens  
 — = bebouwing

Vorgenomen splitsing in 148 appartementsrechten van de kadastrale percelen:

Gemeente : Muiden  
 Sectie : B  
 Nummer(s) : 2035, 2189, 2191, 2251, 2252, 2318, 2319, 2474, 2475

alsmede de kadastrale percelen:  
 Gemeente : Muiden  
 Sectie : B  
 Nummer(s) : 2605, 2607, 2608

waaraan door het Kadaster een voorlopige kadastrale grens en oppervlakte is toegekend

Kenmerk : 30307-S  
 Project:  
 Schoutenwerf Muiden

Splitsingstekening Blad 2 van 6

Begane grond

Opdrachtgever : Schoutenwerf B.V. te Amsterdam

Projectnr. : 30307 Datum : 12-02-2020  
 Schaal : 1:2000 / 1:1000 Wijk: A : 04-03-2020  
 Getekend : MS Wijk: B : 05-03-2020  
 Formaat : 1189x841  
 File : 30307-01.dwg

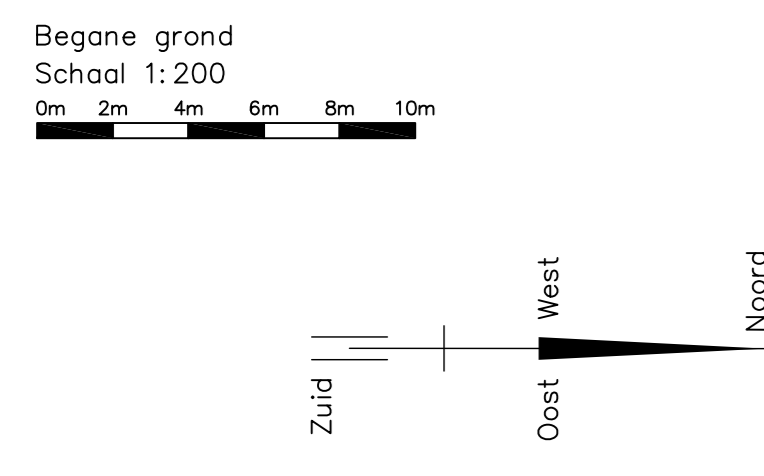

**RENVOL:**  
 traph. = trappenhuis  
 mk = meterkast  
 wk = werkruimte  
 GEM. = gemeenschappelijk

(GEM.) = gemeenschappelijk

kanalen

De constructie is schematisch weergegeven en alleen de vrijstaande en/of grotere constructie is (indien mogelijk in verband met de eisen van het Kadaster) getekend.

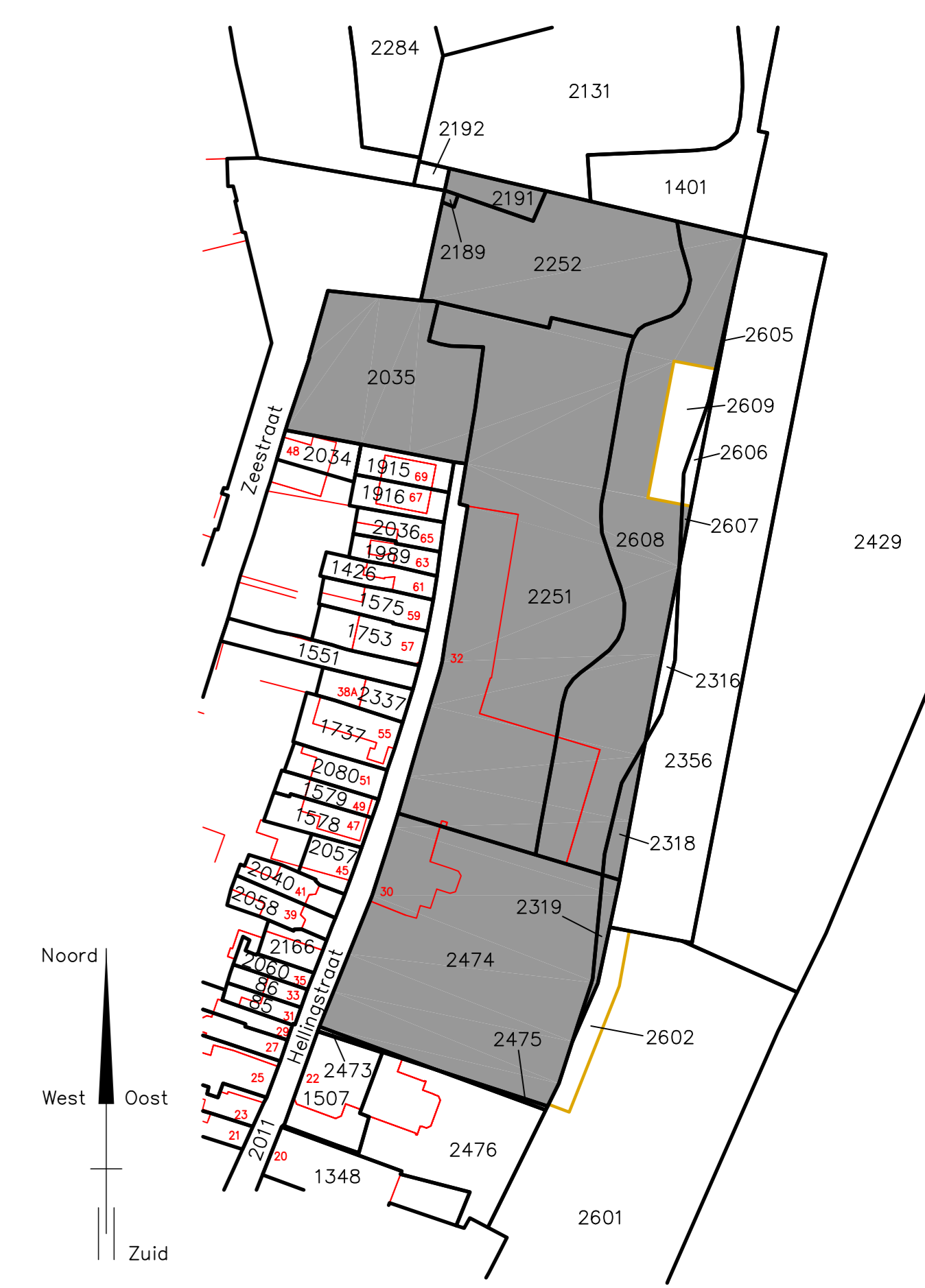
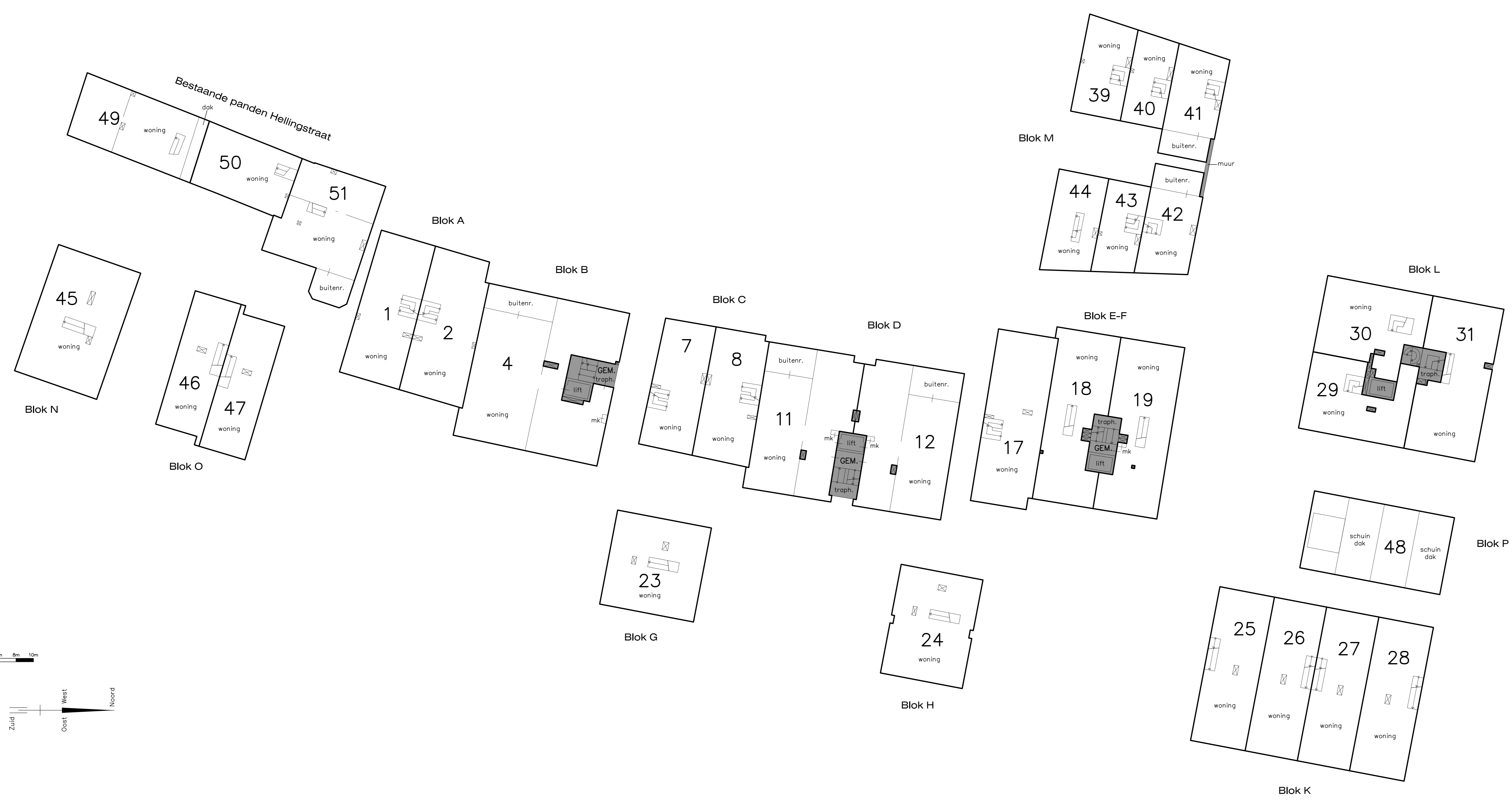

Kadastrale gemeente : Muiden  
 Sectie : B  
 Perceel : 2035, 2189, 2191, 2251, 2252, 2318, 2319, 2474, 2475, 2605, 2607, 2608

Kadastrale situatie  
 Schaal 1:1000

12345 = perceelnummer  
 25 = huisnummer  
 = vastgestelde kadastrale grens  
 = voorlopige kadastrale grens  
 = administratieve kadastrale grens  
 = bebouwing

Voorgenomen splitsing in 148 appartementsrechten van de kadastrale percelen:

Gemeente : Muiden  
 Sectie : B  
 Nummer(s) : 2035, 2189, 2191, 2251, 2252, 2318, 2319, 2474, 2475

alsmede de kadastrale percelen:

Gemeente : Muiden  
 Sectie : B  
 Nummer(s) : 2605, 2607, 2608

waaraan door het Kadaster een voorlopige kadastrale grens en oppervlakte is toegekend

Kenmerk : 30307-S  
 Project: Schoutenwerf Muiden

Splitsingstekening Blad 3 van 6

1e verdieping

Opdrachtgever : Schoutenwerf B.V. te Amsterdam

Projectnr. : 30307 Datum : 12-02-2020  
 Schaal : 1:2000 / 1:1000 Wijk: A : 04-03-2020  
 Getekend : MS Wijk: B : 05-03-2020  
 Formaat : 1189x841  
 File : 30307-01.dwg

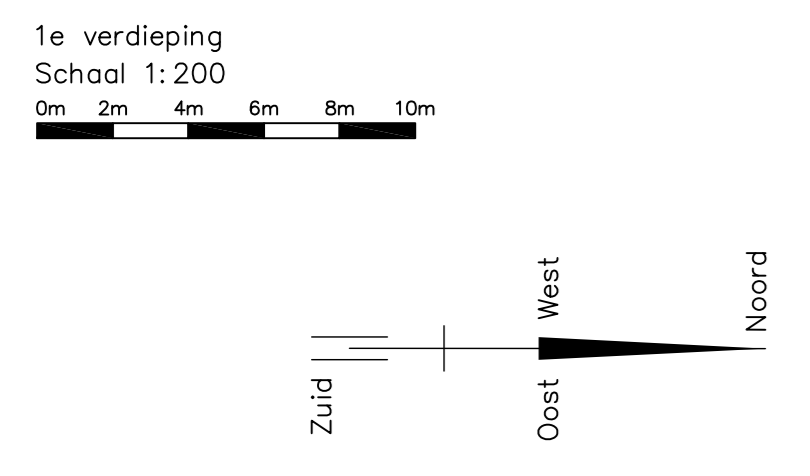

**RENVOL:**  
 traph. = trappenhuis  
 mk = meterkast  
 wk = werkruimte  
 GEM. = gemeenschappelijk

(GEM.) = gemeenschappelijk

kanalen

De constructie is schematisch weergegeven en alleen de vrijstaande en/of grotere constructie is (indien mogelijk in verband met de eisen van het Kadaster) getekend.

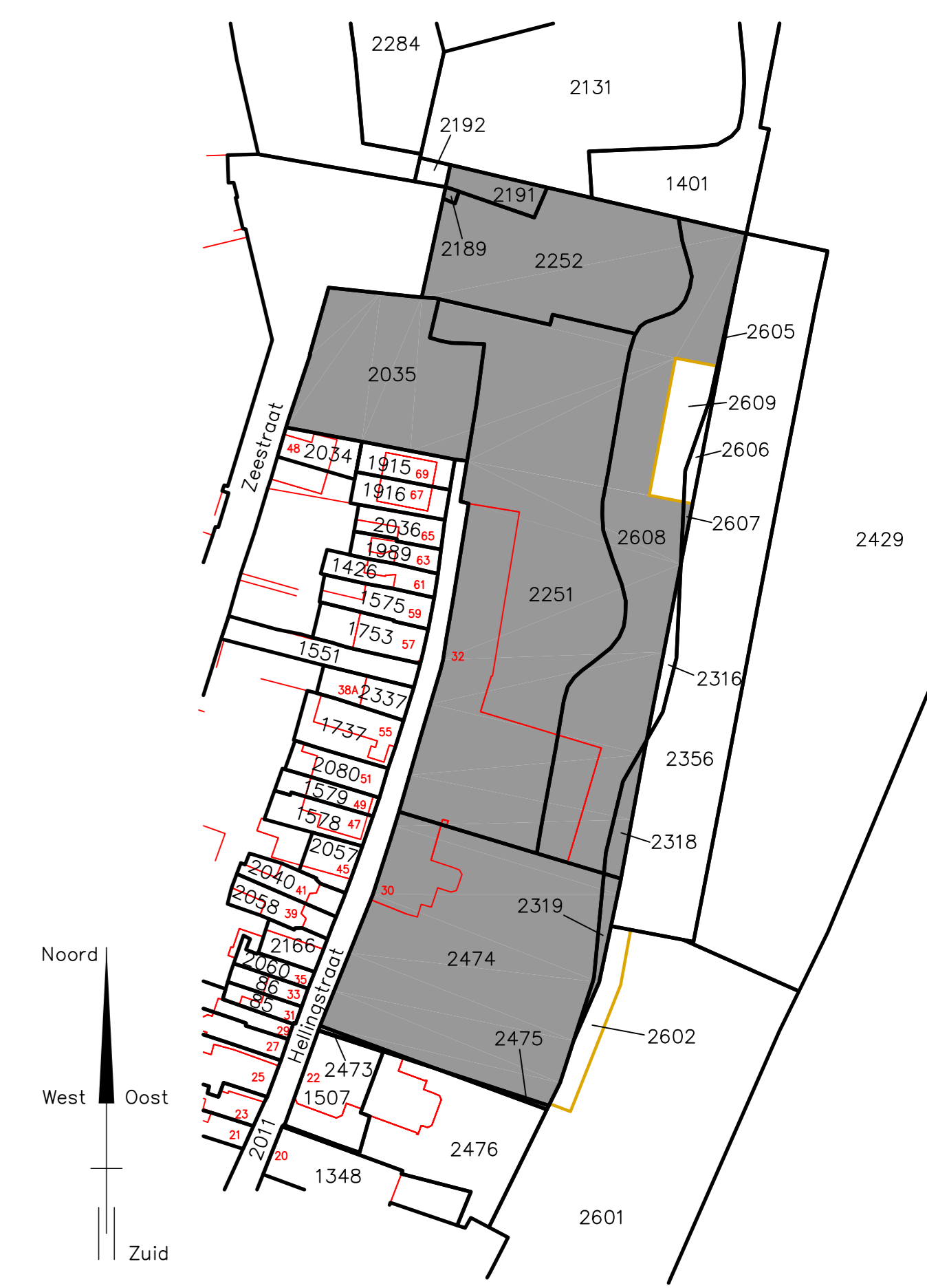

Kadastrale gemeente : Muiden  
 Sectie : B  
 Perceel : 2035, 2189, 2191, 2251, 2252, 2318, 2319, 2474, 2475, 2605, 2607, 2608

Kadastrale situatie  
 Schaal 1:1000

12345 = perceelnummer  
 25 = huisnummer  
 — = vastgestelde kadastrale grens  
 — = voorlopige kadastrale grens  
 — = administratieve kadastrale grens  
 — = bebouwing

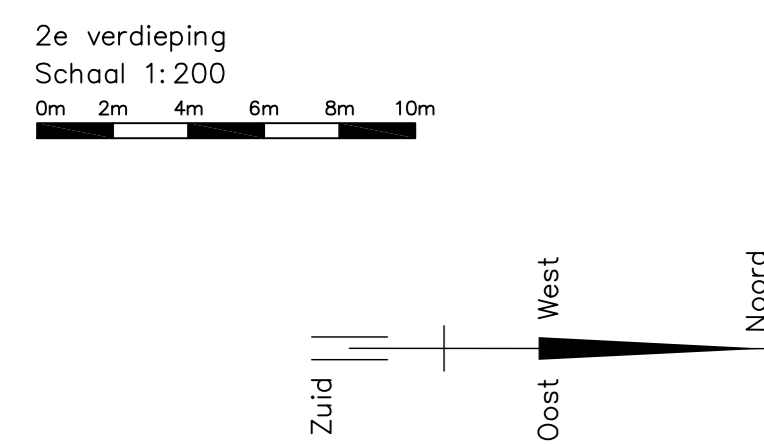

Voorgenomen splitsing in 148 appartementsrechten van de kadastrale percelen:

Gemeente : Muiden  
 Sectie : B  
 Nummer(s) : 2035, 2189, 2191, 2251, 2252, 2318, 2319, 2474, 2475

alsmede de kadastrale percelen:

Gemeente : Muiden  
 Sectie : B  
 Nummer(s) : 2605, 2607, 2608

waaraan door het Kadaster een voorlopige kadastrale grens en oppervlakte is toegekend

Kenmerk : 30307-S  
 Project: Schoutenwerf Muiden

Splittingsstekening Blad 4 van 6  
 2e verdieping

**RENOVOOL:**  
 traph. = trappenhuis  
 mk = meterkast  
 wk = werkruimte  
 GEM. = gemeenschappelijk

(GEM.) = gemeenschappelijk

De constructie is schematisch weergegeven en alleen de vrijstaande en/of grotere constructie is (indien mogelijk in verband met de eisen van het Kadaster) getekend.



Kadastrale gemeente : Muiden  
 Sectie : B  
 Perceel : 2035, 2189, 2191, 2251, 2252, 2318, 2319, 2474, 2475, 2605, 2607, 2608

Kadastrale situatie  
 Schaal 1:1000

12345 = perceelnummer  
 25 = huisnummer  
 — = vastgestelde kadastrale grens  
 — = voorlopige kadastrale grens  
 — = administratieve kadastrale grens  
 — = bebouwing

Voorgenomen splitsing in 148 appartementsrechten van de kadastrale percelen:

Gemeente : Muiden  
 Sectie : B  
 Nummer(s) : 2035, 2189, 2191, 2251, 2252, 2318, 2319, 2474, 2475

alsmede de kadastrale percelen:

Gemeente : Muiden  
 Sectie : B  
 Nummer(s) : 2605, 2607, 2608

waaraan door het Kadaster een voorlopige kadastrale grens en oppervlakte is toegekend

Kenmerk : 30307-S  
 Project: Schoutenwerf Muiden

Splittingsstekening Blad 5 van 6

3e verdieping

Opdrachtgever : Schoutenwerf B.V. te Amsterdam

Projectnr. : 30307 Datum : 12-02-2020  
 Schaal : 1:2000 / 1:1000 Wijk: A : 04-03-2020  
 Getekend : MS Wijk: B : 05-03-2020  
 Formaat : 1189x841  
 File : 30307-01.dwg



Bestaande panden Hellingstraat

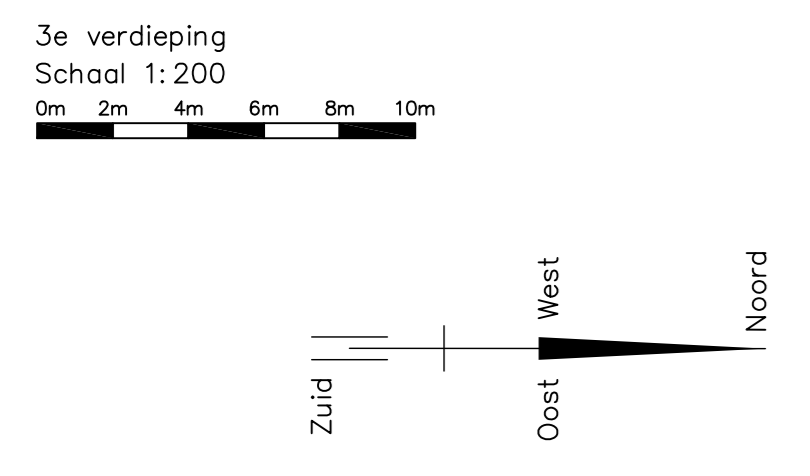
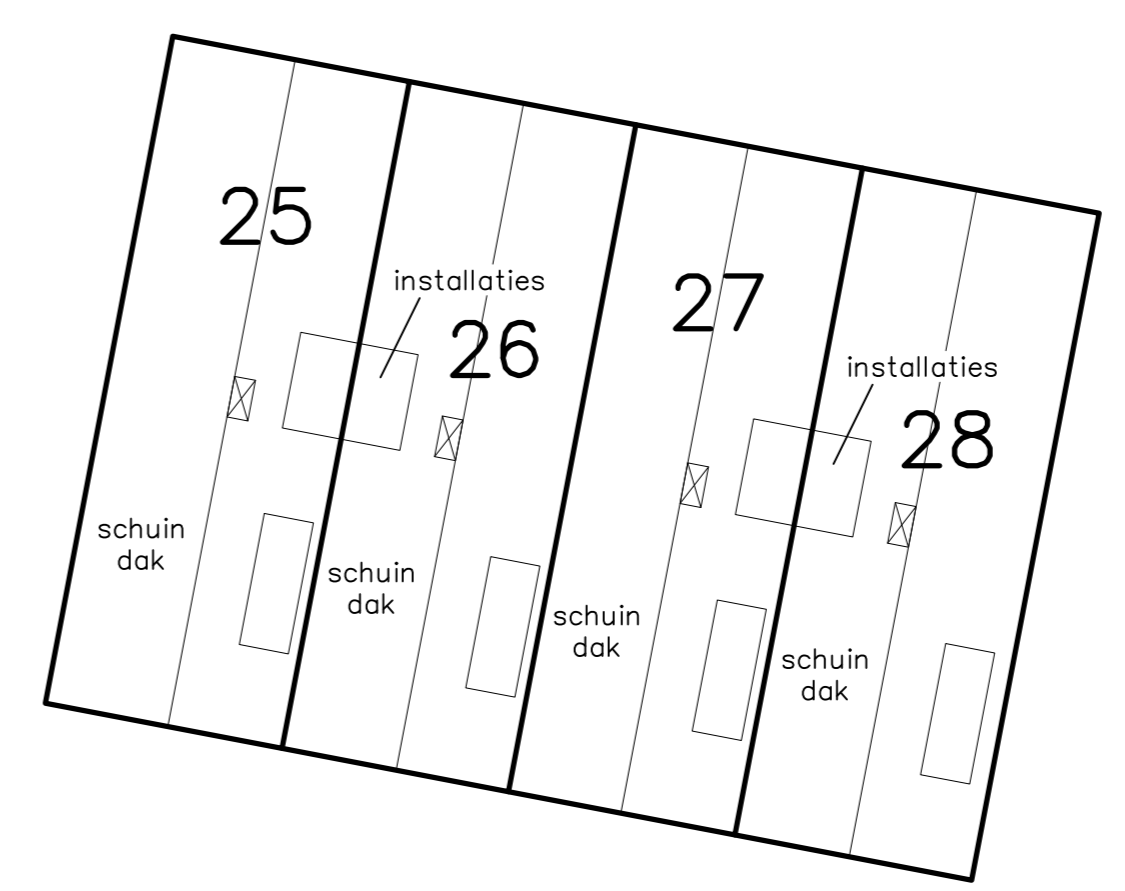
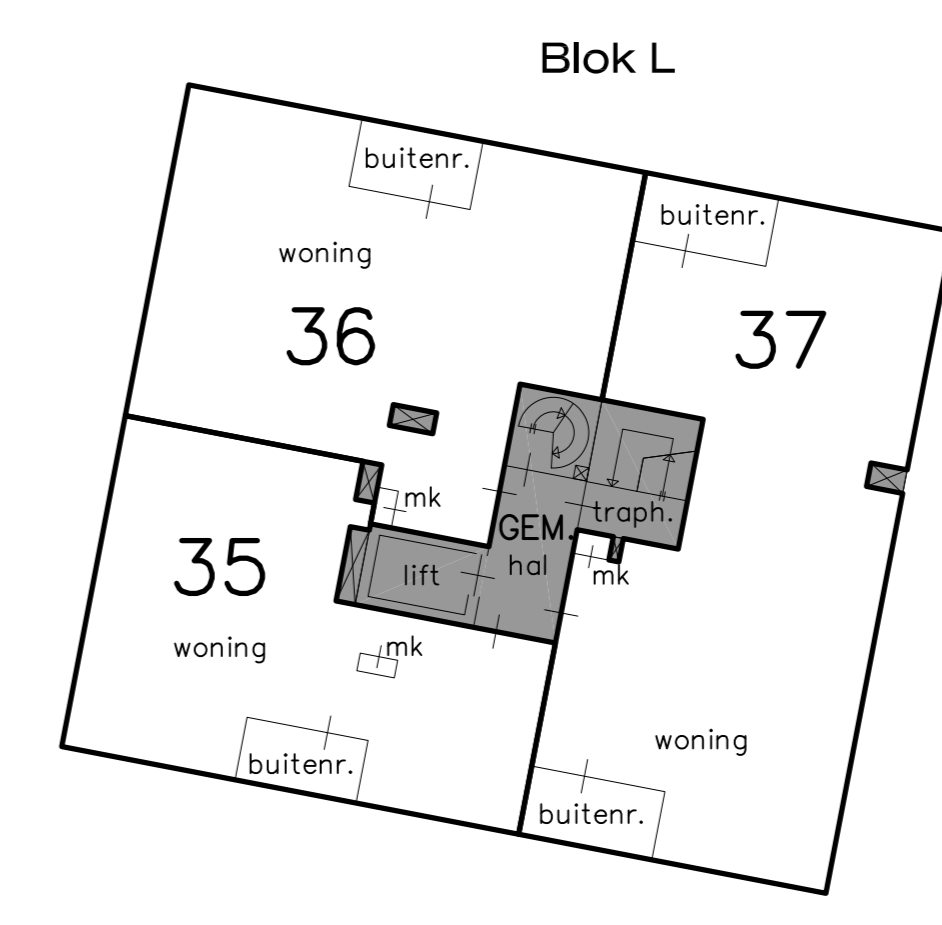
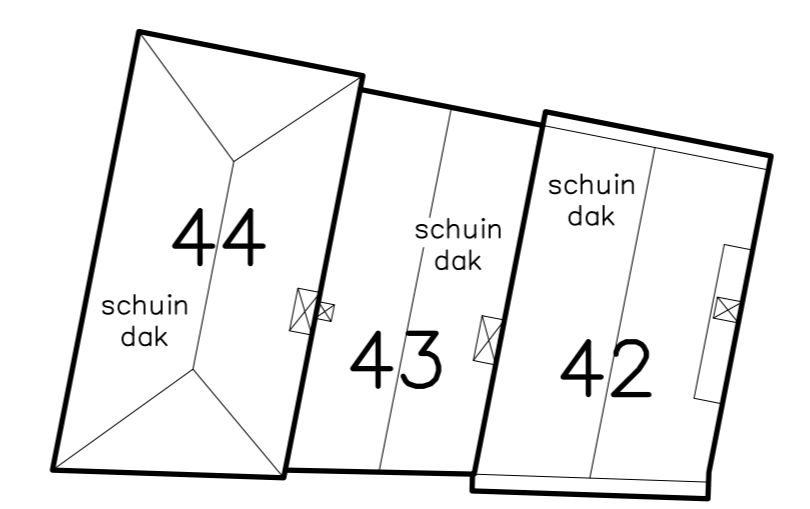
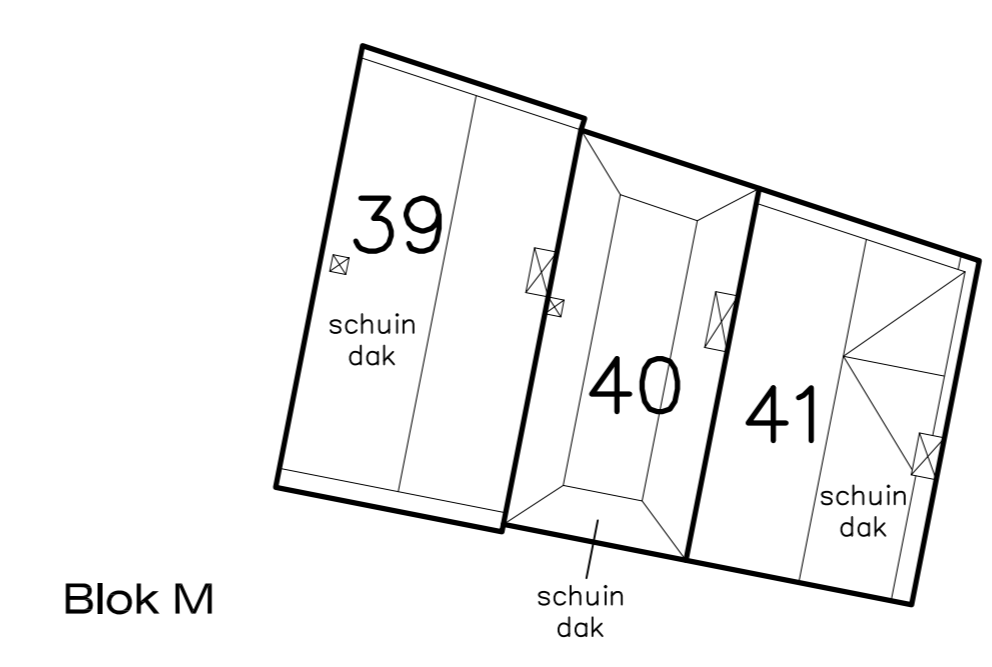
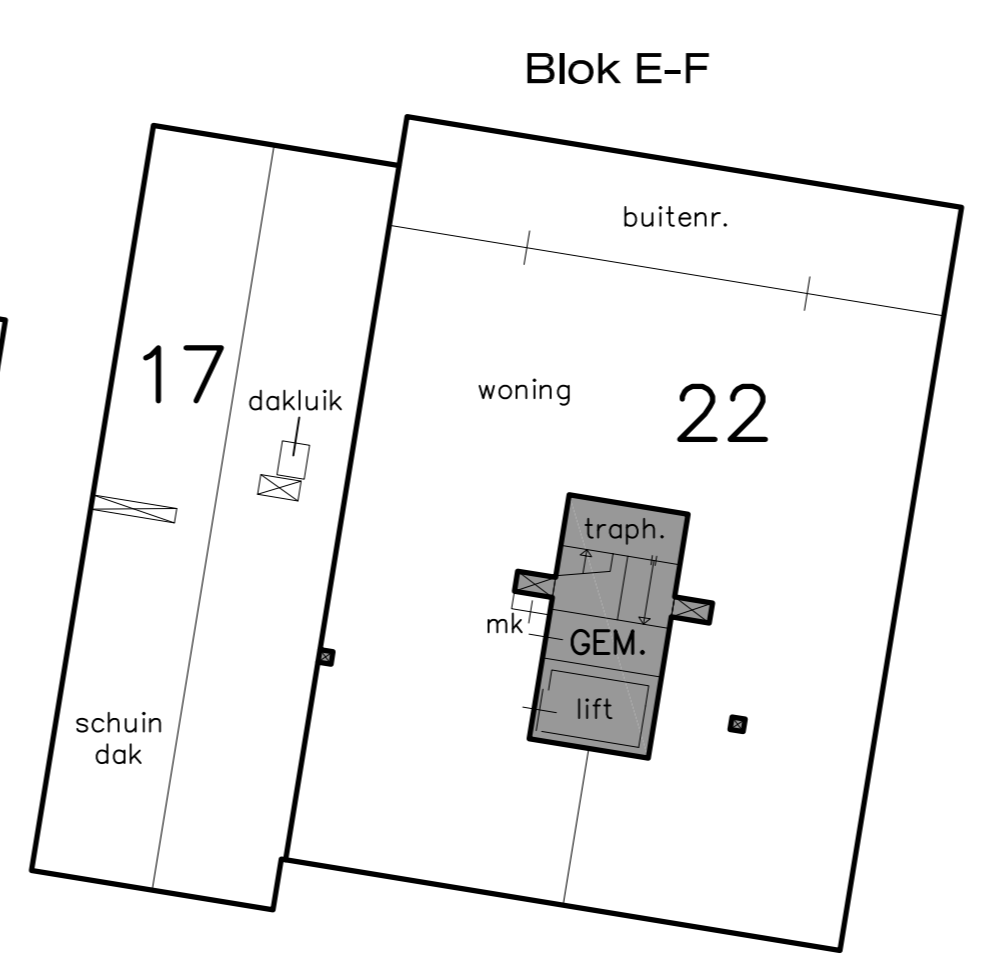
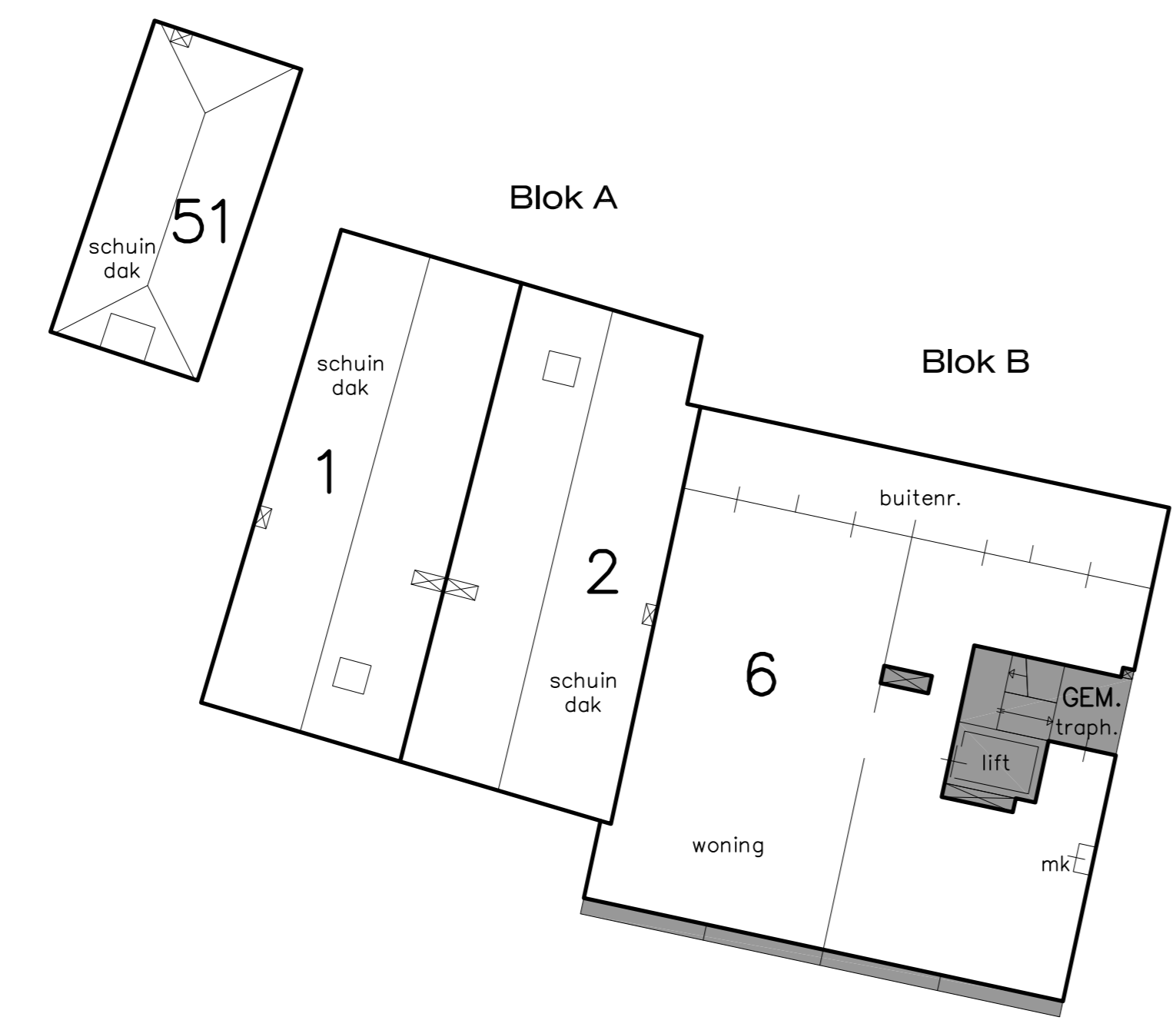
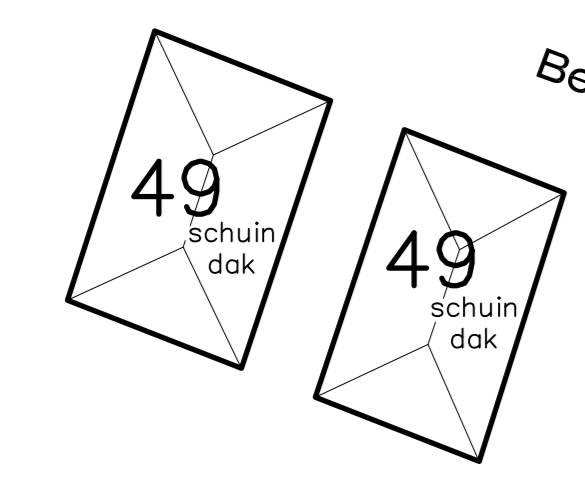

**RENOVOOL:**  
 traph. = trappenhuis  
 ntk = meterkast  
 wk = werkruimte  
 GEM. = gemeenschappelijk

(GEM.) = gemeenschappelijk

De constructie is schematisch weergegeven en alleen de vrijstaande en/of grotere constructie is (indien mogelijk in verband met de eisen van het Kadaster) getekend.

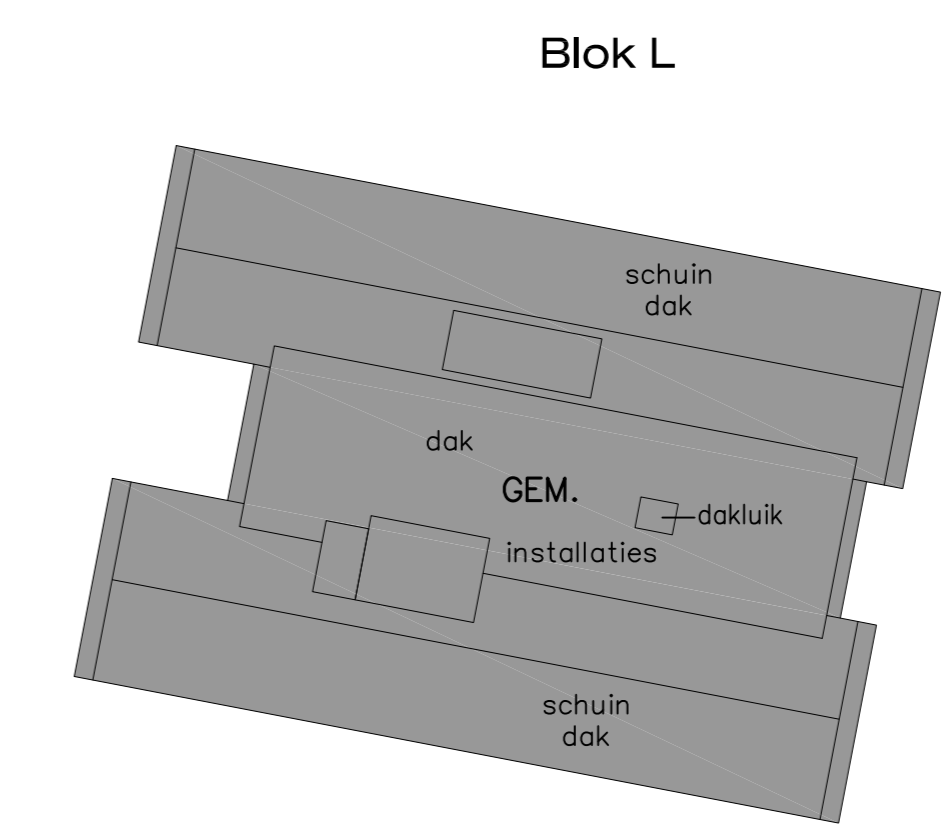

Dak Blok L  
 Schaal 1:200

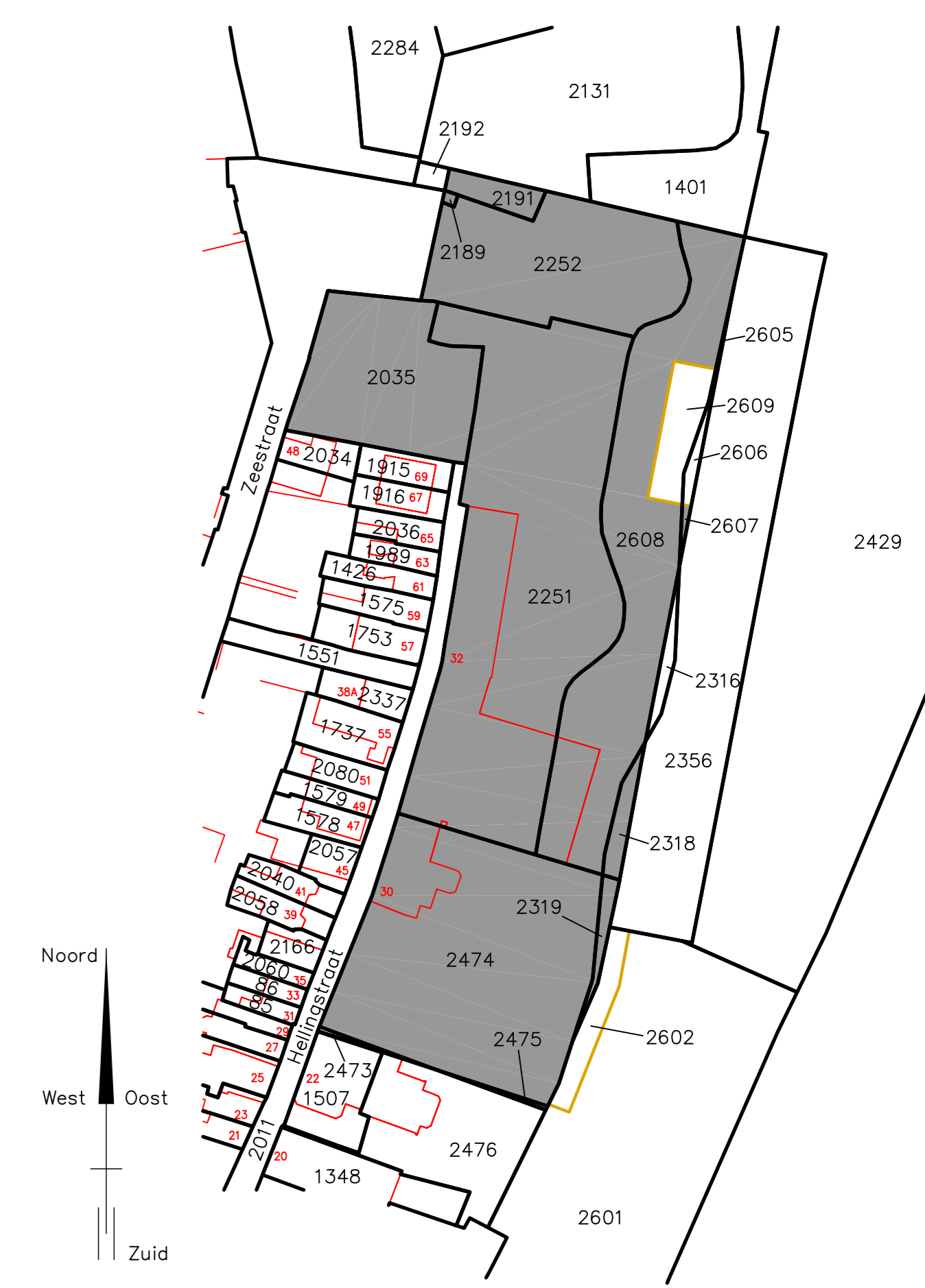
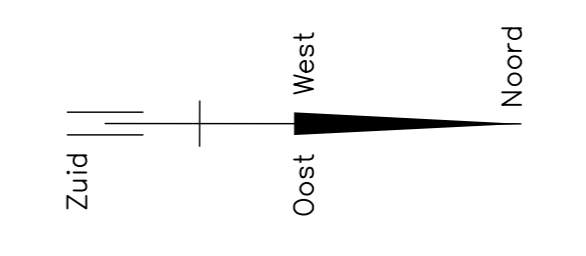

Kadastrale gemeente : Muiden  
 Sectie : B  
 Perceel : 2035, 2189, 2191, 2251, 2252, 2318, 2319, 2474, 2475, 2605, 2607, 2608

Kadastrale situatie  
 Schaal 1:1000

12345 = perceelnummer  
 25 = huisnummer  
 = vastgestelde kadastrale grens  
 = voorlopige kadastrale grens  
 = administratieve kadastrale grens  
 = bebouwing

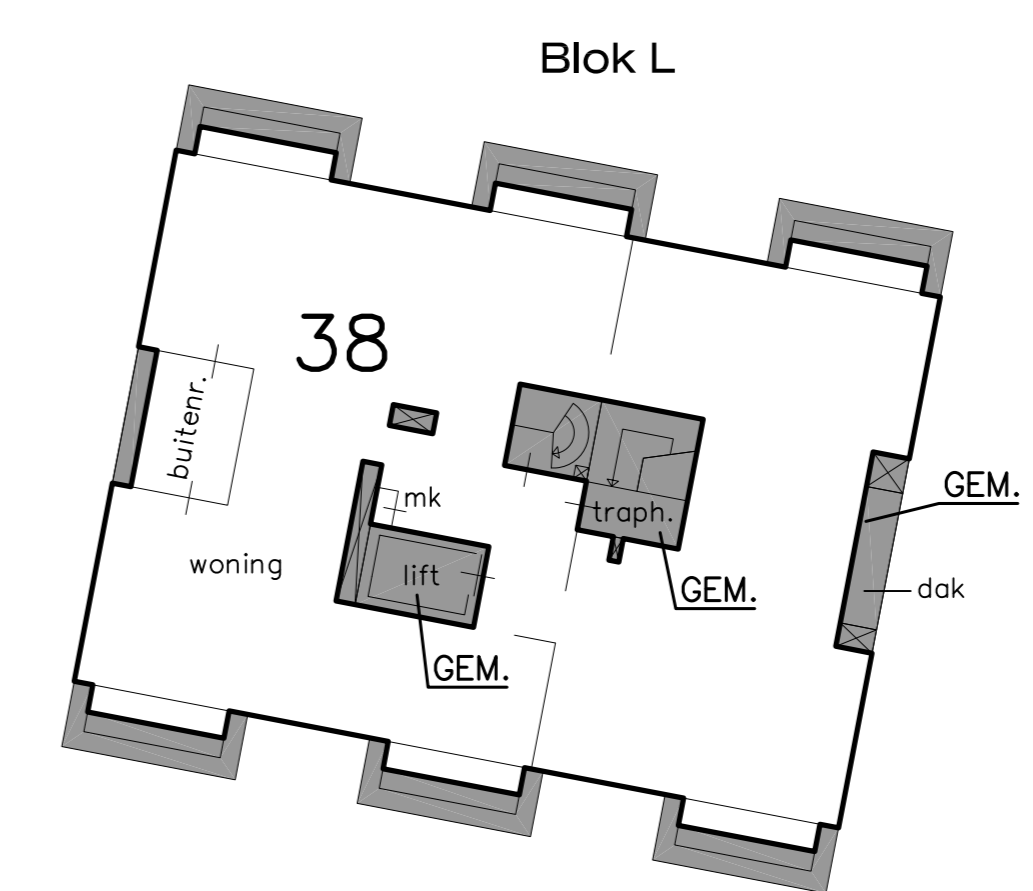
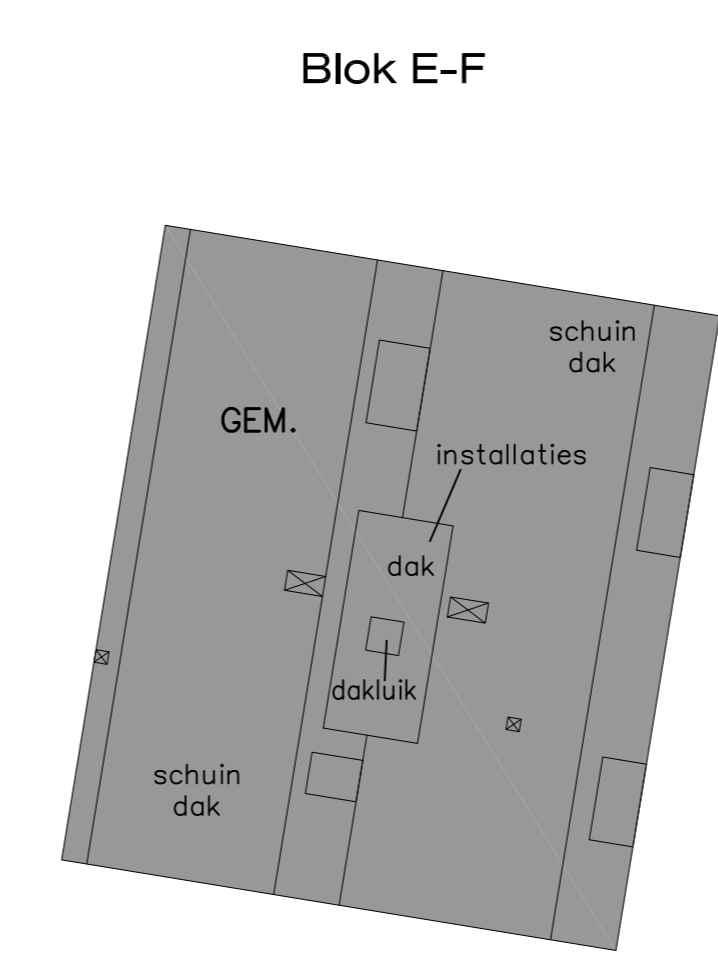
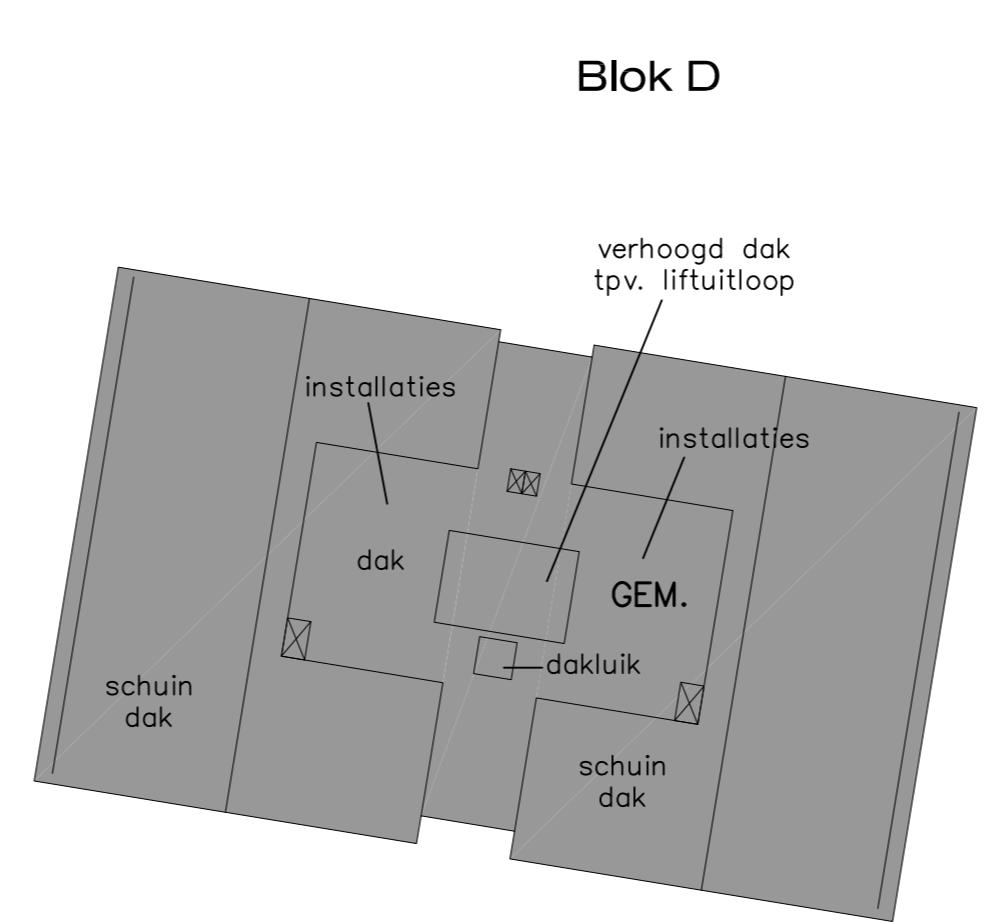
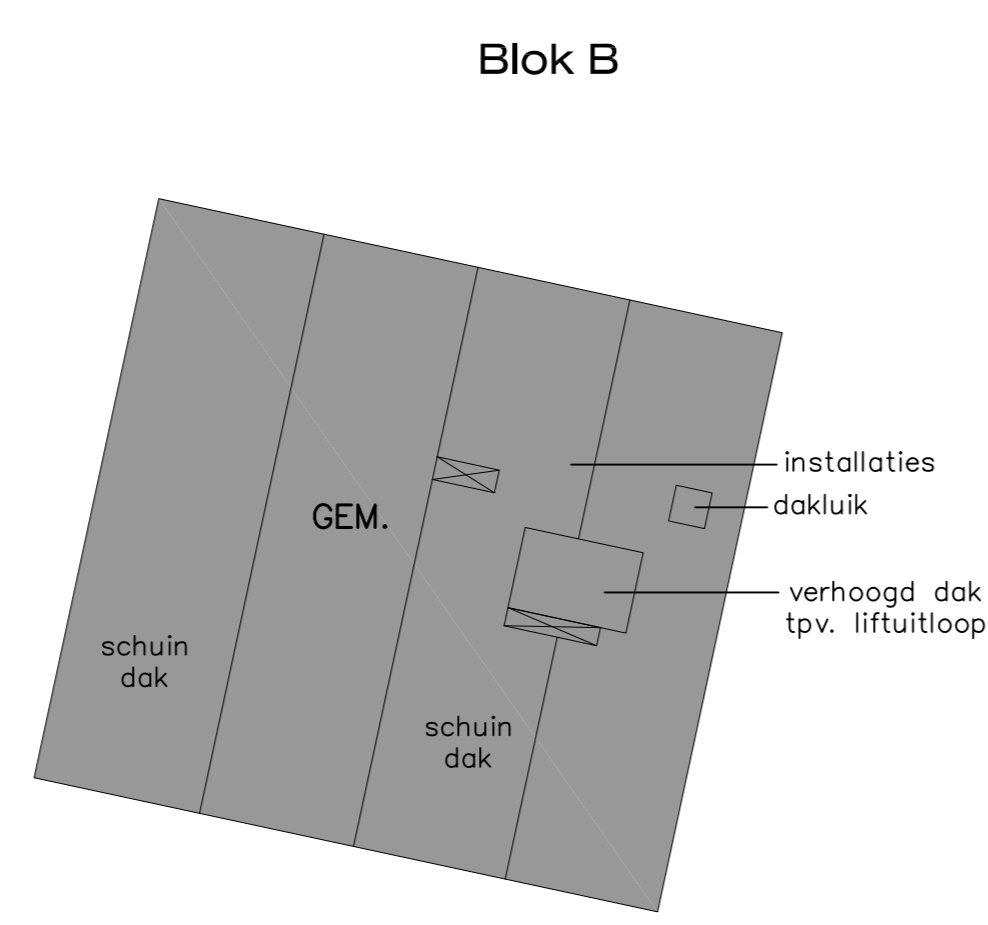

4e verdieping  
 Schaal 1:200

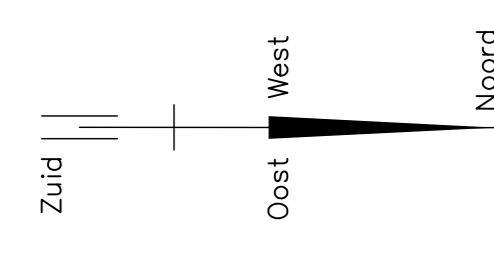

Voorgenomen splitsing in 148 appartementsrechten van de kadastrale percelen:

Gemeente : Muiden  
 Sectie : B  
 Nummer(s) : 2035, 2189, 2191, 2251, 2252, 2318, 2319, 2474, 2475

alsmede de kadastrale percelen:

Gemeente : Muiden  
 Sectie : B  
 Nummer(s) : 2605, 2607, 2608

waaraan door het Kadaster een voorlopige kadastrale grens en oppervlakte is toegekend

Kenmerk : 30307-S  
 Project: Schoutenwerf Muiden

Splitsingstekening Blad 6 van 6  
 4e verdieping en daken

Opdrachtgever : Schoutenwerf B.V. te Amsterdam

Projectnr. : 30307 Datum : 12-02-2020  
 Schaal : 1:200 / 1:1000 Wijk: A : 04-03-2020  
 Getekend : MS Wijk: B : 05-03-2020  
 Formaat : 1189x841  
 File : 30307-01.dwg

