

RENOVOOL:
 traph. = trappenhuis
 mk = meterkast
 wk = werkruimte
 GEM. = gemeenschappelijk
 (GEM.) = gemeenschappelijk

De constructie is schematisch weergegeven en alleen de vrijstaande en/of grotere constructie is (indien mogelijk in verband met de eisen van het Kadaster) getekend.



Kadastrale gemeente : Muiden
 Sectie : B
 Perceel : 2318, 2607, 2640, 2682

Kadastrale situatie
 Schaal 1:1000
 0m 10m 20m 30m 40m 50m

12345 = perceelnummer
 25 = huisnummer
 — = vastgestelde kadastrale grens
 — = voorlopige kadastrale grens
 — = administratieve kadastrale grens
 — = bebouwing

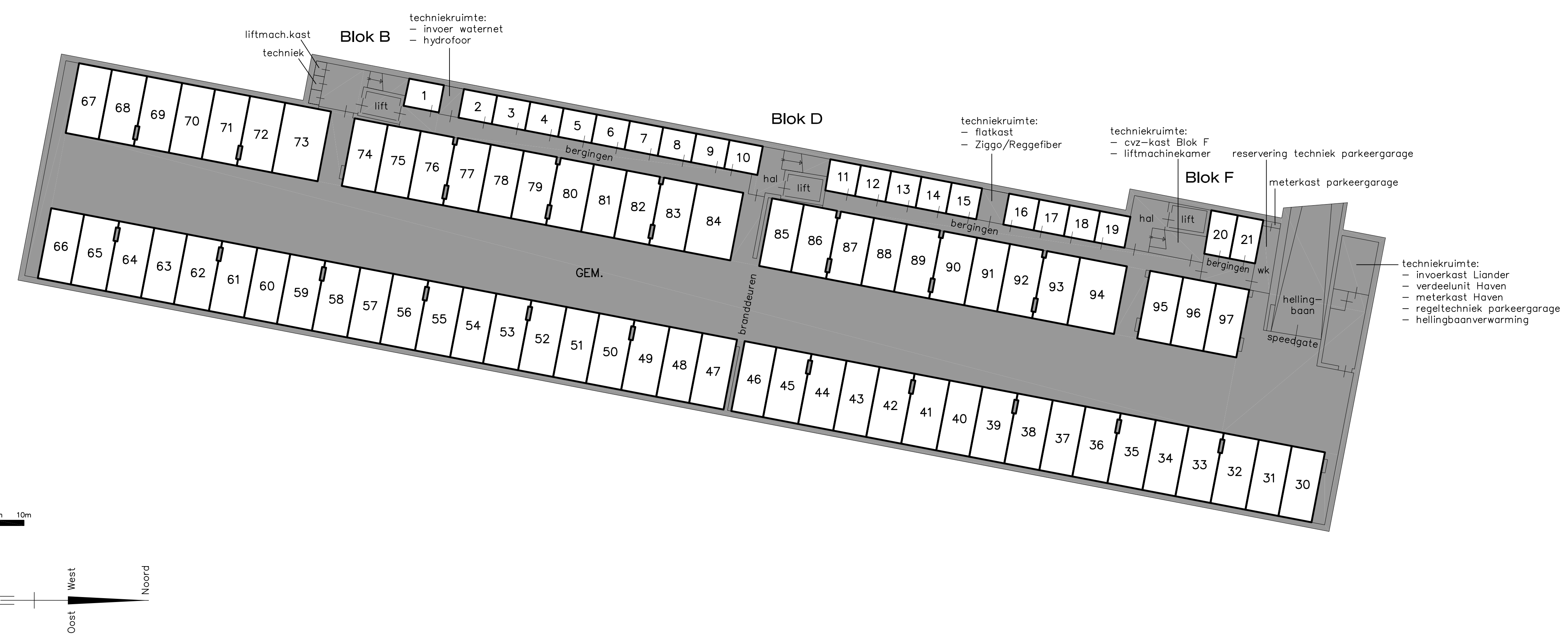

Vorgenomen splitsing in 97 appartementsrechten van het kadastrale perceel:

Gemeente : Muiden
 Sectie : B
 Nummer(s) : 2318

alsmede van de kadastrale percelen:

Gemeente : Muiden
 Sectie : B
 Nummer(s) : 2607, 2640 en 2682

waaraan door het Kadaster een voorlopige kadastrale grens en oppervlakte is toegekend

Kenmerk : 30307-S2
 Project:
 Schoutenwerf Muiden

Splitsingstekening 2e fase (Blok A t/m H) Blad 1 van 3
 Kelder en begane grond

RENVOL:
 traph. = trappenhuis
 mk = meterkast
 wk = werkruimte
 GEM. = gemeenschappelijk
 (GEM.) = gemeenschappelijk

De constructie is schematisch weergegeven en alleen de vrijstaande en/of grotere constructie is (indien mogelijk in verband met de eisen van het Kadaster) getekend.



2e verdieping
 Schaal 1:200

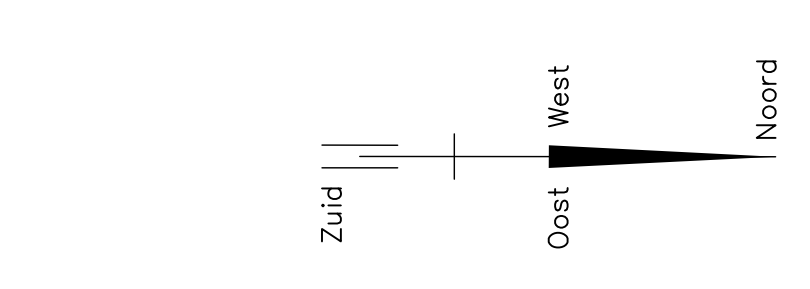

Kadastrale gemeente : Mulden
 Sectie : B
 Perceel : 2318, 2607, 2640, 2682

Kadastrale situatie
 Schaal 1:1000

12345 = perceelnummer
 25 = huisnummer
 — = vastgestelde kadastrale grens
 — = voorlopige kadastrale grens
 — = administratieve kadastrale grens
 — = bebouwing

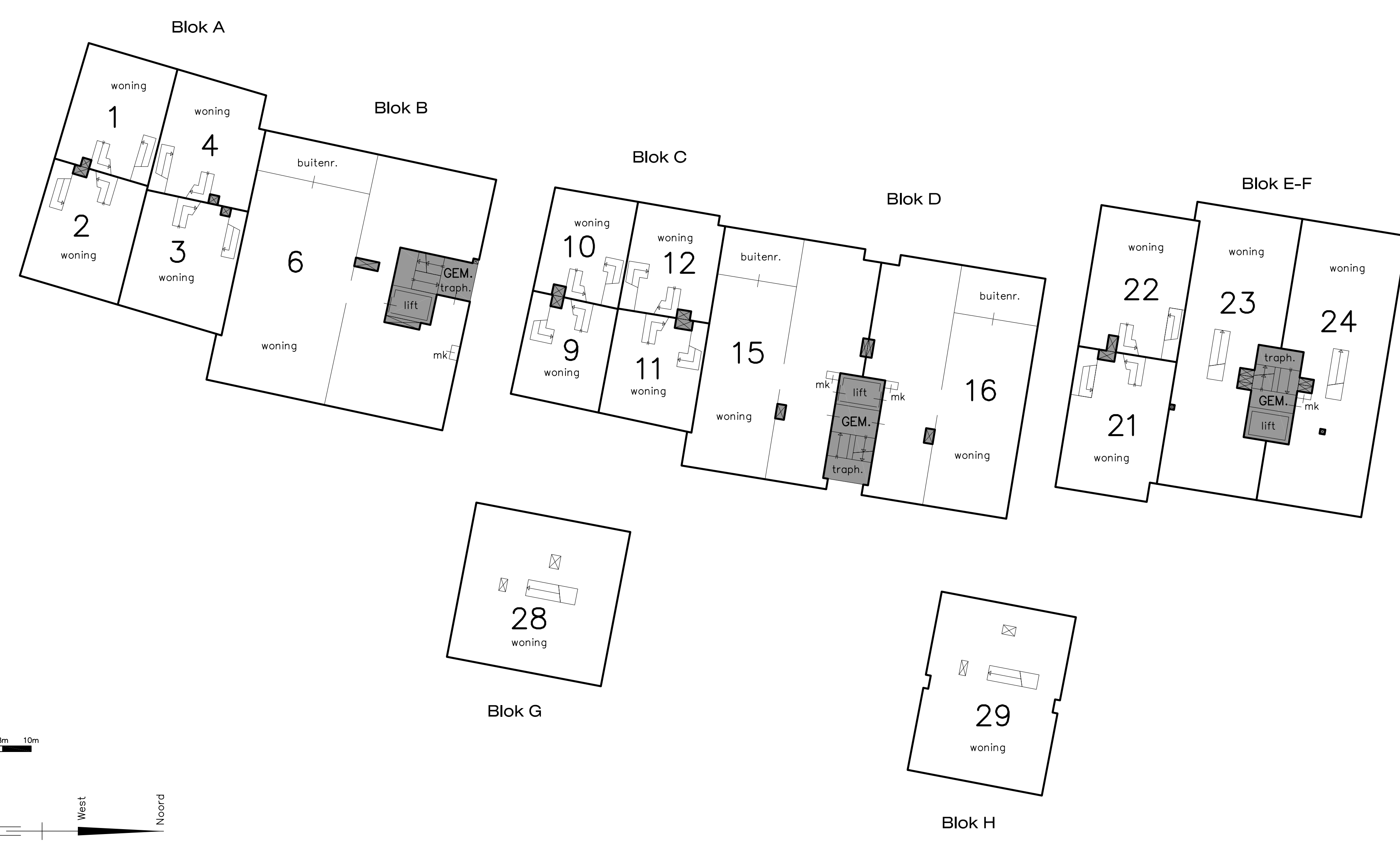

1e verdieping
 Schaal 1:200

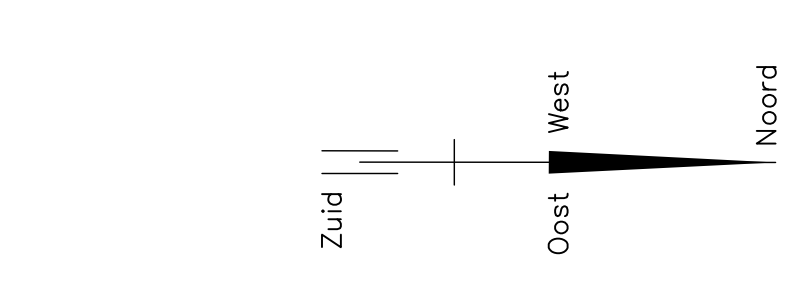

Voorgenomen splitsing in 97 appartementsrechten van het kadastrale perceel:

Gemeente : Mulden
 Sectie : B
 Nummer(s) : 2318

alsmede van de kadastrale percelen:

Gemeente : Mulden
 Sectie : B
 Nummer(s) : 2607, 2640 en 2682

waaraan door het Kadaster een voorlopige kadastrale grens en oppervlakte is toegekend

Kenmerk : 30307-S2
 Project: Schoutenwerf Mulden

Splijtingstekening 2e fase (Blok A t/m H) Blad 2 van 3
 1e en 2e verdieping

RENVOL:
 traph. = trappenhuis
 mk = meterkast
 wk = werkruimte
 GEM. = gemeenschappelijk

 = gemeenschappelijk

 } kanalen

De constructie is schematisch weergegeven en alleen de vrijstaande en/of grotere constructie is (indien mogelijk in verband met de eisen van het Kadaster) getekend.

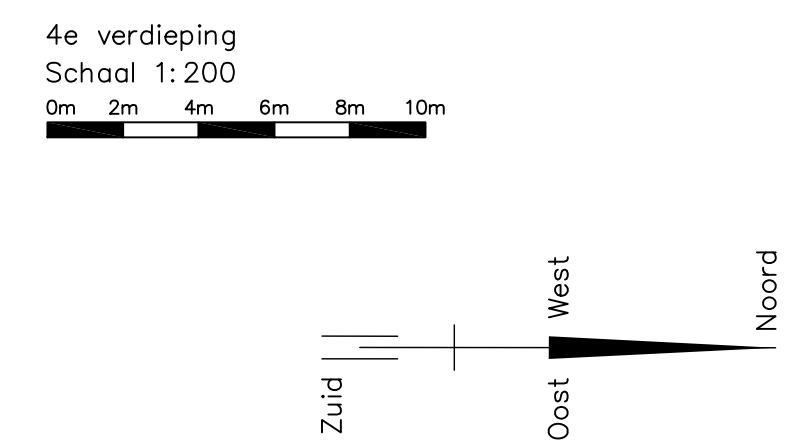
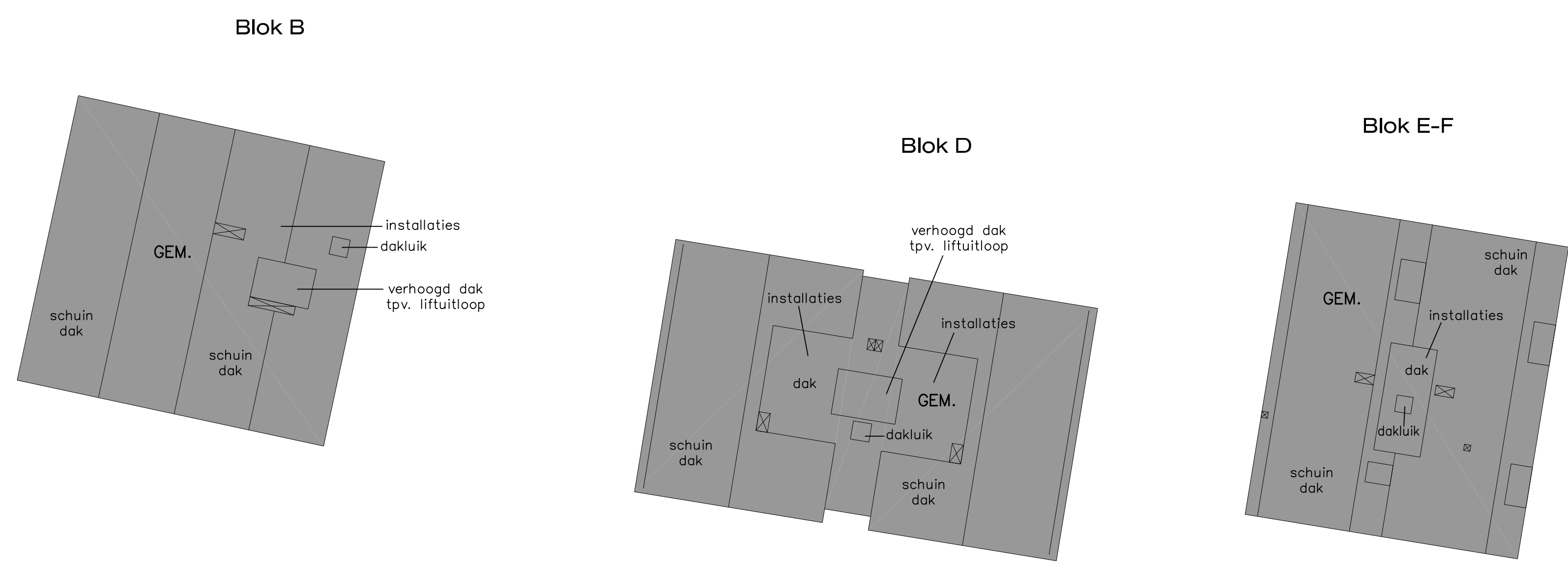

Kadastrale gemeente : Mulden
 Sectie : B
 Perceel : 2318, 2607, 2640, 2682

Kadastrale situatie
 Schaal 1:1000

0m 10m 20m 30m 40m 50m

12345 = perceelnummer
 25 = huisnummer
 — = vastgestelde kadastrale grens
 — = voorlopige kadastrale grens
 — = administratieve kadastrale grens
 — = bebouwing

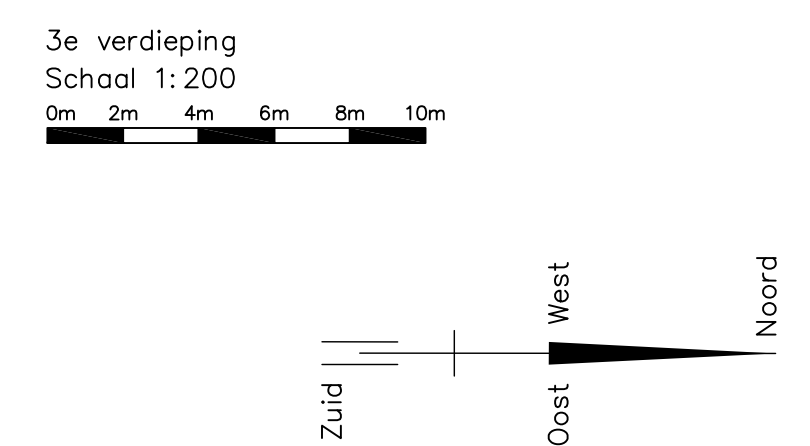

Voorgenomen splitsing in 97 appartementsrechten van het kadastrale perceel:

Gemeente : Mulden
 Sectie : B
 Nummer(s) : 2318

alsmede van de kadastrale percelen:

Gemeente : Mulden
 Sectie : B
 Nummer(s) : 2607, 2640 en 2682

waaraan door het Kadaster een voorlopige kadastrale grens en oppervlakte is toegekend

Kenmerk : 30307-S2
 Project:
 Schoutenwerf Mulden

Splitsingstekening 2e fase (Blok A t/m H) Blad 3 van 3
 3e verdieping en dak