

kelder

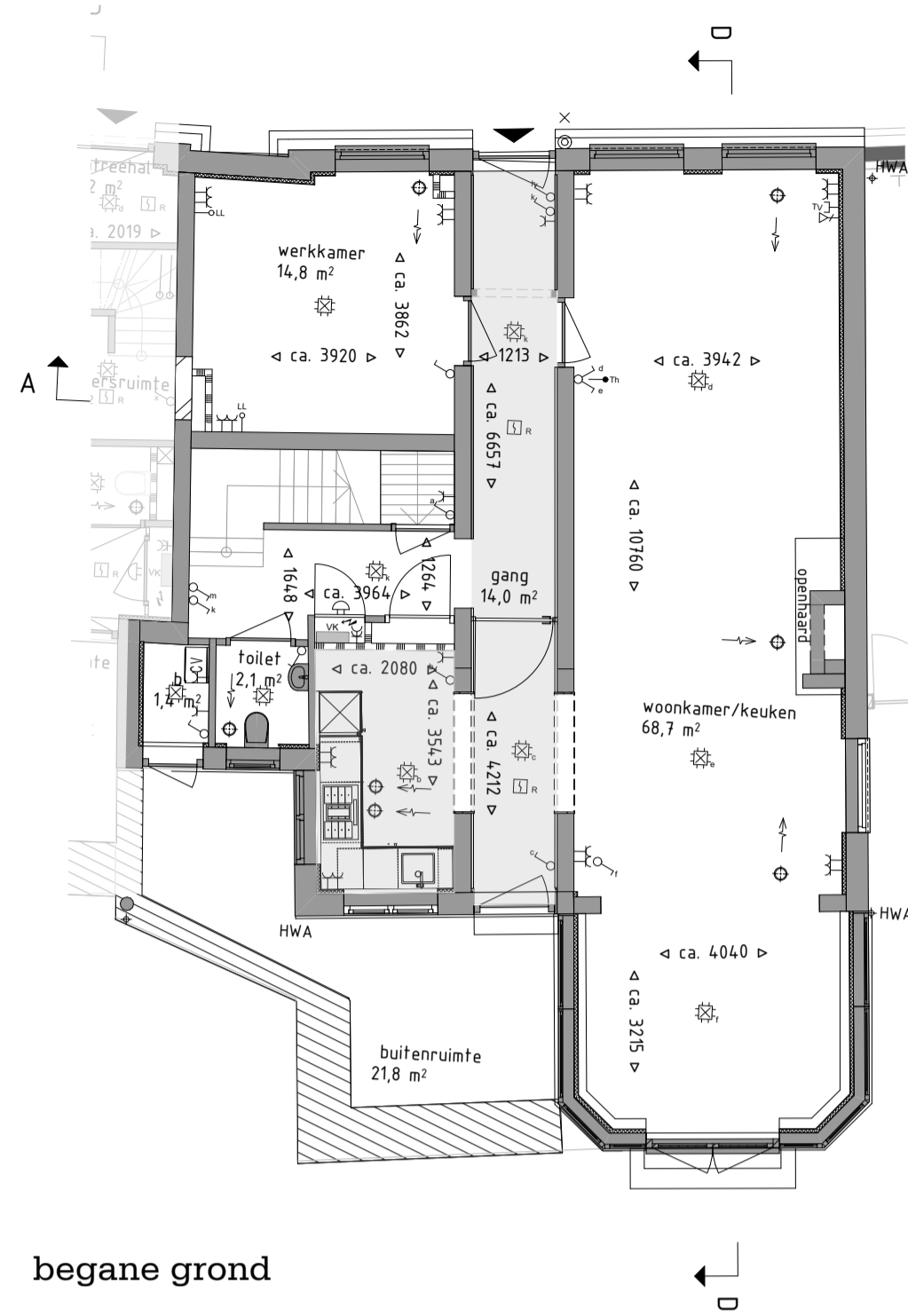

begane grond

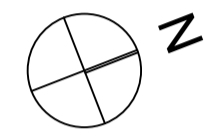
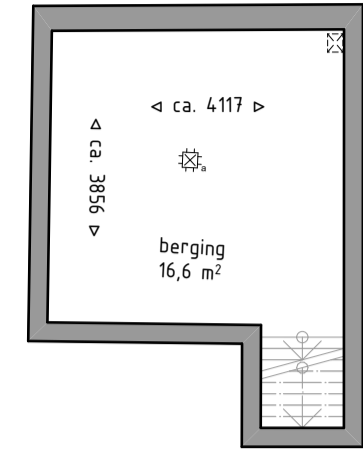
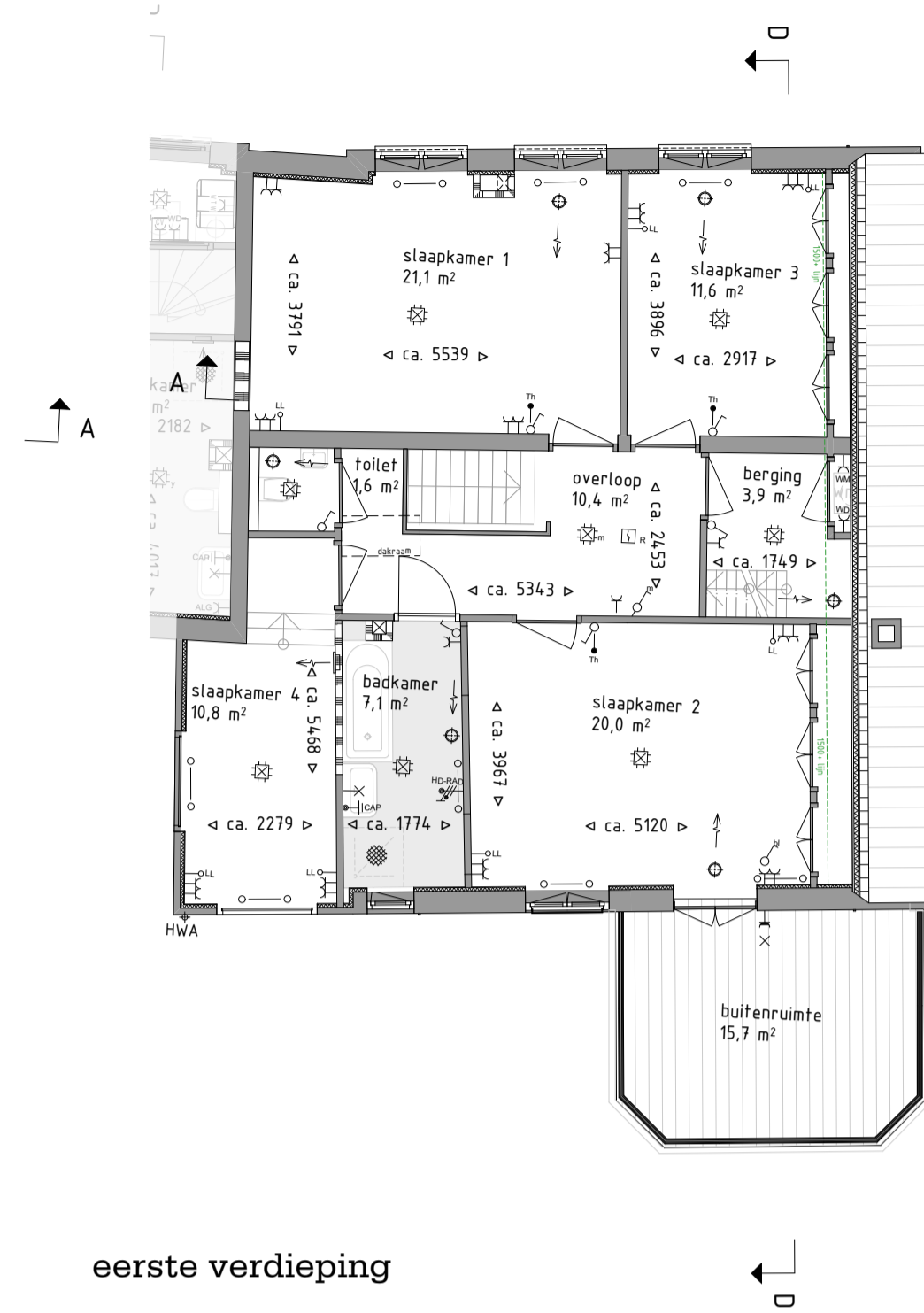

eerste verdieping

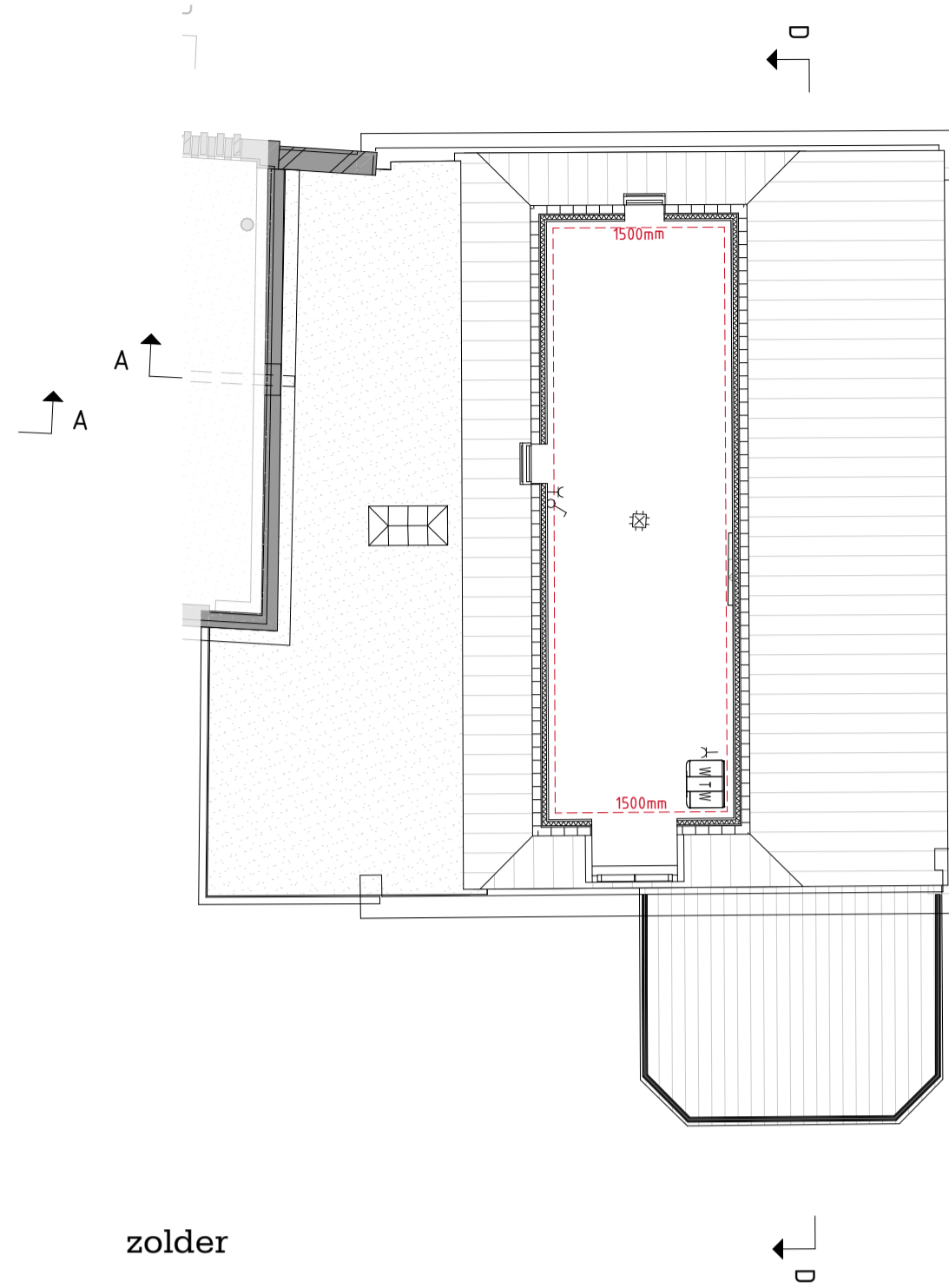

zolder

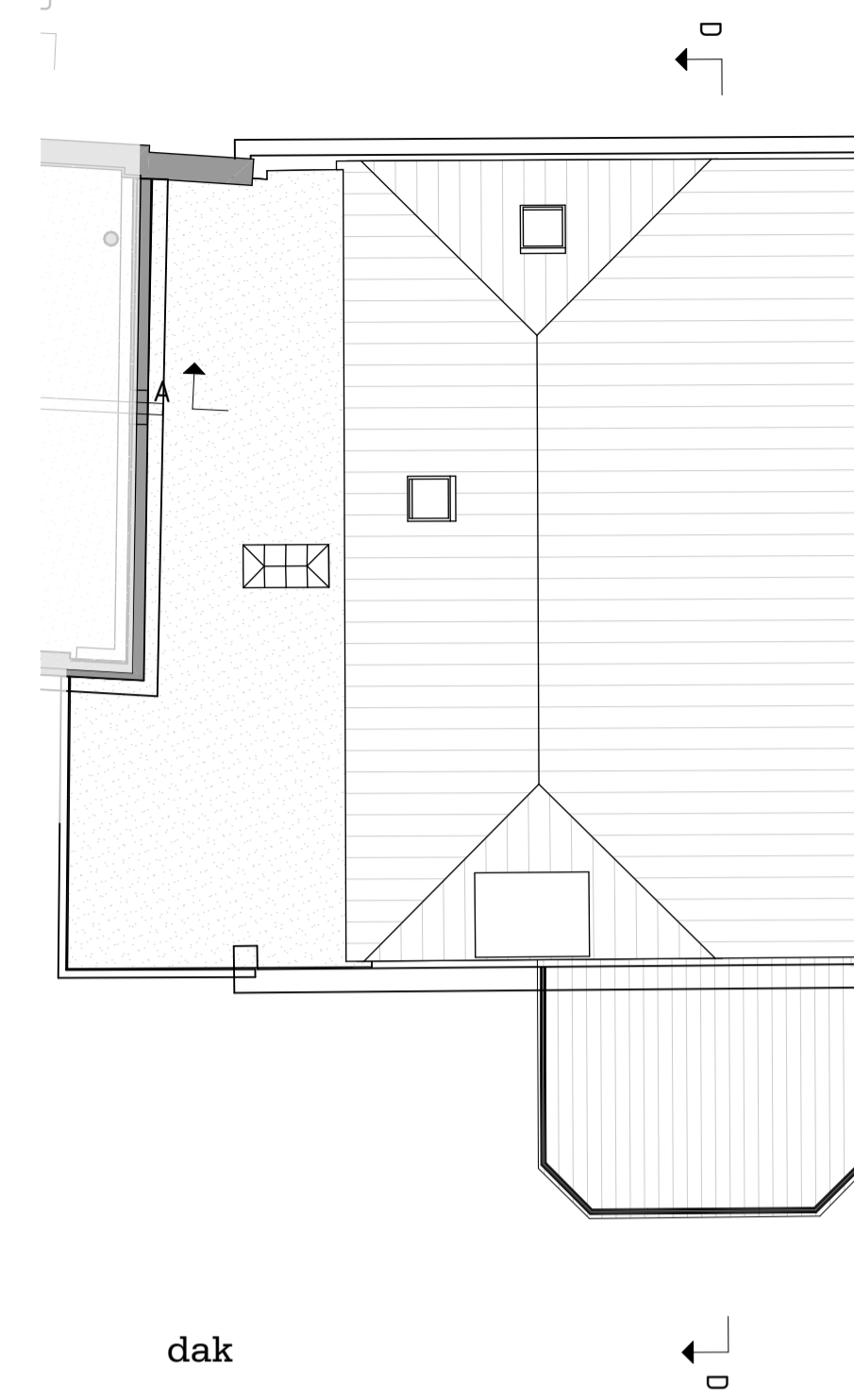

dak

RENVOOI bouwkundig

- bestaande wand
- metselwerk
- kalkzandsteen
- lichte scheidingwand type normaal
- lichte scheidingwand type zwaar
- isolatie
- verlaagd plafond, h=2400
- entree pijl
- hemelwaterafvoer
- meterkast volgens NEN 2168
- geventileerd F/VA aansluitpunt F/W/P/TI/CAI
- straalbakstenen
- teelaarde

RENVOOI brandveiligheid

- deur zelfsluitend
- deur zelfsluitend, 30min WBDBO
- deur zelfsluitend, 60min WBDBO
- 30min WBDBO
- 60min WBDBO
- deur zelfsluitend, 30min WTRD
- deur welke aan de vluchtzijde te openen is zonder losse hulpmiddelen vluchtweg-aanduiding cf. NEN 7010
- ruimte voorzien van noodverlichting
- ruimte voorzien van rookmelder
- brandmeldpaneel
- hydrant
- draagbaar blustoestel

- Wandcontactdoos 1-voudig met beschermingscontact
- Wandcontactdoos 1-voudig met beschermingscontact, waterdicht
- Wandcontactdoos 2-voudig met beschermingscontact
- Wandcontactdoos voor TV-antenne
- Wandcontactdoos, perlex

RENVOOI W-installaties

- WTW-unit
 - verdelter vloerverwarming
 - radiator
 - rozet vloerverwarming
 - rozet retour
 - wandrooster
- | Afkeuring | Omschrijving |
|-----------|---------------------------|
| WD | Wasdroger |
| WM | Wasmachine |
| WPB | Warmtepomp boiler |
| WTW | Warmte terugwin unit |
| VV | Vloerverwarming |
| CV | Centrale verwarming ketel |

RENVOOI E-installaties

- Aansluitpunt 1e fase, nul en beschermingscontact
- Aansluitpunt data
- Aansluitpunt licht
- Aansluitpunt niet bedraad
- Aardmat
- Bel
- Centraal aardpunt
- Centraaldos met lichtpunt
- Drakknop
- Intercom/videofooninstallatie
- Melder, rook, optisch
- Schakelaar, 1-polig
- Schakelaar, serie-
- Schakelaar, wissel-
- Thermoslaafleiding, bedraad
- Verdeelinrichting

Disclaimer

De op deze tekening aangegeven maten zijn circa maten in millimeters en tussen de wanden/vloeren geteeld, waarbij geen rekening is gehouden met enige wandafwerking, pitten, afwijkingen, etc. In verband met nauwkeurige uitwerking van details, constructies, afwerking materialen e.d. kunnen er kleine afwijkingen ontstaan ten opzichte van de nu vermelde gegevens. Deze geringe afwijkingen geven geen aanleiding tot verrekening. Aan de op deze tekening aangegeven maten kunnen derhalve geen rechten worden ontleend. De op deze tekening aangegeven maatvoering is niet geschikt voor opdrachten aan derden door koper(s). De posities van aansluitingen en installatie-onderdelen zijn indicatief op de tekening weergegeven en kunnen afwijken van deze tekening.

exakte badkamerindeling conform opgave Tortu
exakte keukeninrichting en positie conform opgave SieMatic



oostgevel

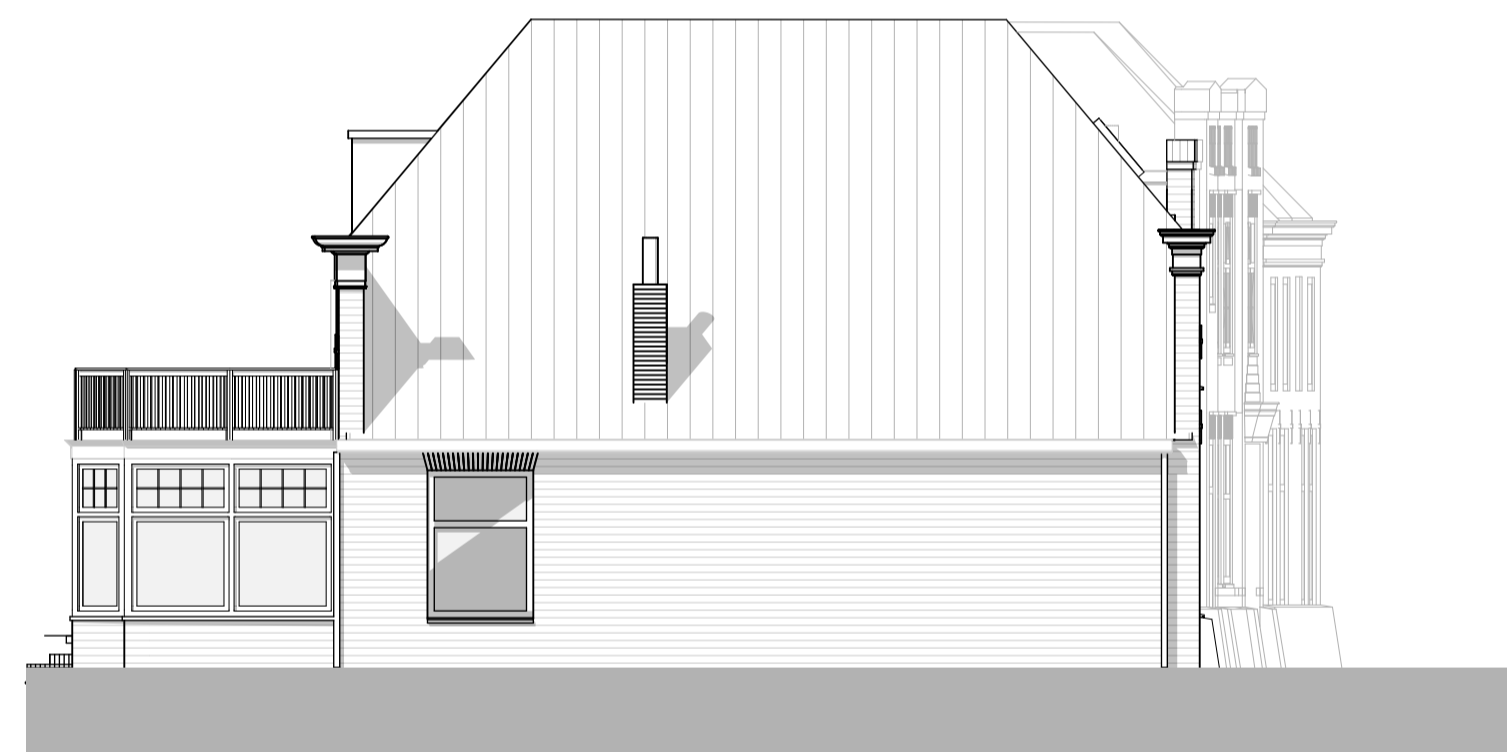

noordgevel



westgevel

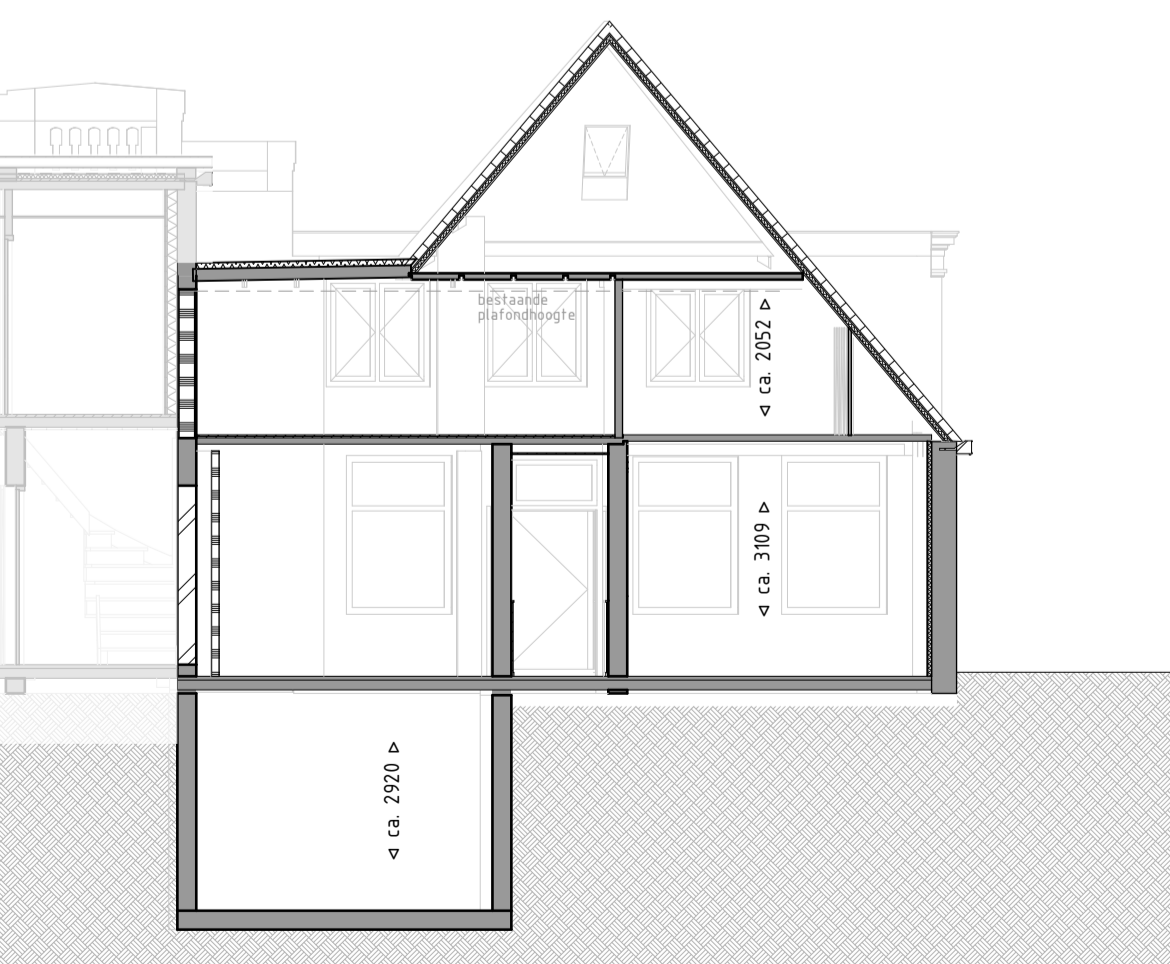

doorsnede AA

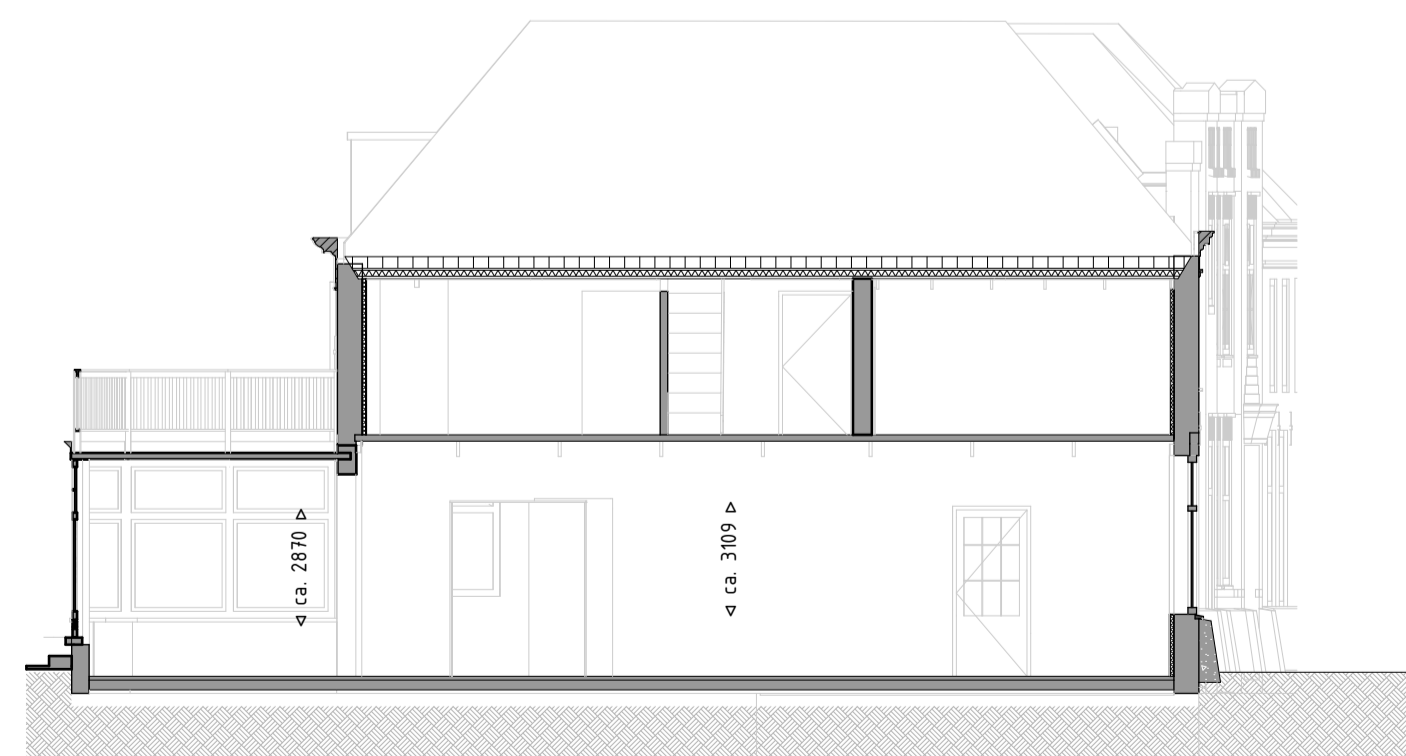

doorsnede DD

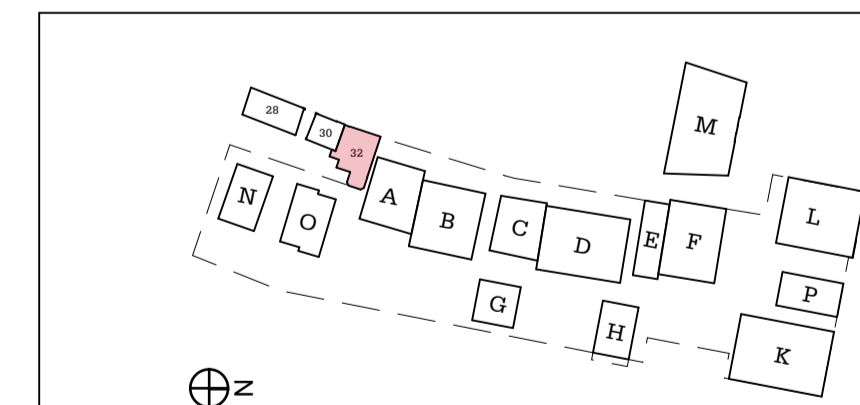

DE
WERF
BIJ
DE
SLUIS
IN
MUIDEN

du PRIE
bouw & ontwikkeling b.v.

onderwerp tekening
Woning O51
verkooptekeningen

schaal
1:100

formaat
A1

datum
14-03-2020

gewijsigd

tekeningnummer
851