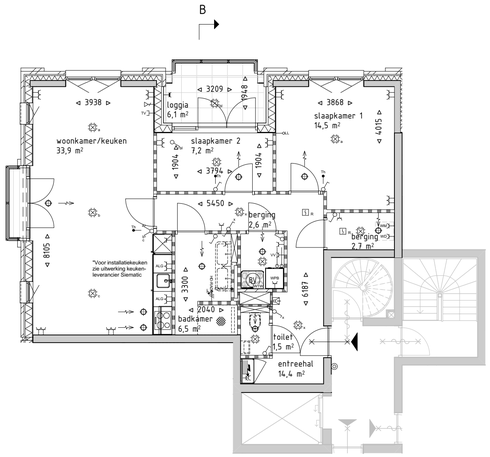

tweede verdieping

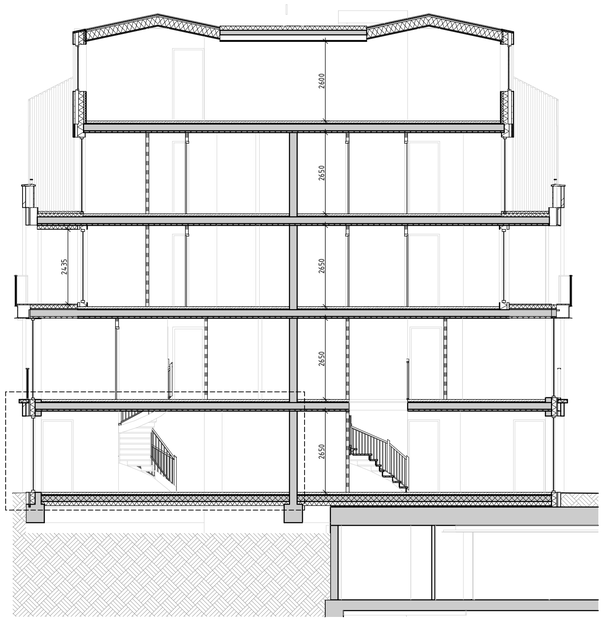

doorsnede B-B

Perspectief blok L
Westgevel

RENV001 bouwkundig

- beton
- metselwerk
- kalkzandsteen
- lichte scheidingswand type normaal
- lichte scheidingswand type zwaar
- isolatie
- verlaagd plafond, h=2400
- entree pijl
- HWA — hemelwaterafvoer
- meterkast,volgens NEN 2768, geventileerd 2 1/5, aansluitpunt E/W/PTT/CAI
- straatbakstenen
- teelaarde

RENV001 brandveiligheid

- deur zelfsluitend
- deur zelfsluitend, 30min WBDBO
- deur zelfsluitend, 60min WBDBO
- 30min WBDBO
- 60min WBDBO
- deur zelfsluitend, 30min WTRD
- Is — deur welke aan de vluchtzijde te openen is zonder losse hulpmiddelen
- vluchtweg-aanduiding cf. NEN 7010
- ruimte voorzien van noodverlichting
- RM — ruimte voorzien van rookmelder
- BMP — brandmeldpaneel
- H — hydrant
- draagbaar blustoestel

RENV001 W-installaties

- WTW-unit
- buffervat
- boiler
- warmtepomp
- warmtepomp met boiler
- verdeler vloerverwarming
- handdoekradiator
- rozet toevoer
- rozet retour
- wandrooster
- warmtepomp buitendeel

Afkorting	Omschrijving
WD	Wasdroger
WM	Wasmachine
WPB	Warmtepomp boiler
WTW	Warmte terugwin unit
VV	Vloerverwarming

RENV001 E-installaties

- Aansluitpunt 1e fase, nul en beschermingscontact
- Aansluitpunt data
- Aansluitpunt licht
- Aansluitpunt niet bedraad
- Aardmat
- Bel
- Centraal aardpunt
- Centraaldoos met lichtpunt
- Drukknop
- Intercom/videofooninstallatie
- Melder, rook, optisch
- Schakelaar, 1-polig
- Schakelaar, serie-
- Schakelaar, wissel-
- Thermostaatleiding, bedraad
- Verdeelinrichting
- Wandcontactdoos 1-voudig met beschermingscontact
- Wandcontactdoos 1-voudig met beschermingscontact, waterdicht
- Wandcontactdoos 2-voudig met beschermingscontact
- Wandcontactdoos voor TV-antenne
- Wandcontactdoos, perilex

Disclaimer

De op deze tekening aangegeven maten zijn circa maten in milimeters en tussen de wanden/vloeren gemeten, waarbij geen rekening is gehouden met enige wandafwerking, plinten, aftimmering, etc. In verband met nauwkeurige uitwerking van details, constructies, maatvoering materialen e.d. kunnen er kleine afwijkingen ontstaan ten opzichte van de nu vermelde gegevens. Deze geringe afwijkingen geven geen aanleiding tot verrekening. Aan de op deze tekening aangegeven maten kunnen derhalve geen rechten worden ontleend.
De op deze tekening aangegeven maatvoering is niet geschikt voor opdrachten aan derden door koper(s). De posities van aansluitingen en installatie-onderdelen zijn indicatief op de tekening weergegeven en kunnen afwijken van deze tekening.

exacte badkamerindeling conform opgave Tortu
exacte keukeninrichting en positie conform opgave SieMatic

westgevel

zuidgevel

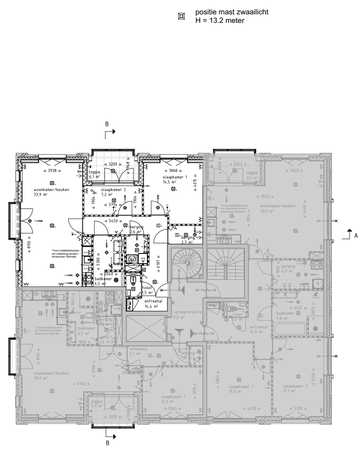

positie mast
zwaailicht 1:200

Blok L:
- 10 wooneenheden
- bergingen toegankelijk vanuit kelder
- lift tot in kelder
- parkeren in kelder

DE WERF BIJ DE SLUIS IN MUIDEN

du PRIE
bouw & ontwikkeling b.v.

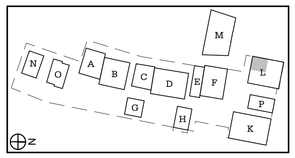

onderwerp tekening
Woning L33
verkooptekeningen

schaal
1:100

formaat
A1

datum
14-03-2020

gewijzigd

tekeningnummer
833